carado

PRISER
TEKNISKE DATA
UTSTYR

04/2025

VIKTIGE ANMERKNINGER
FOR VALG AV BOBIL

Når man skal kjøpe bobil, campingvogn eller bybobil (heretter: reisemobil) er det valg av riktig grunnriss samt et tiltalende design som er særlig viktig. Men i tillegg spiller også vekten en avgjørende rolle. Det skal være plass til både familie, venner, tilleggsutstyr, tilbehør og bagasje. Samtidig foreligger det rettslige og tekniske grenser for konfigurasjon og last. Hver reisemobil er utlagt for en bestemt vekt som det ikke er tillatt å overskride under kjøredrift. Derfor må den som skal kjøpe reisemobil spørre seg: Hvordan må jeg konfigurere kjøretøyet mitt for å få plass til passasjerer, bagasje og tilbehør slik at det passer til mine behov, uten at kjøretøyet overskrider denne totalvekten? For å gjøre denne avgjørelsen enklere for deg har vi ført opp noen merknader nedenfor om ting det er særlig viktig å tenke over når du skal velge kjøretøy fra vår portefølje:

1. DEN TEKNISK TILLATTE TOTALVEKTEN...

... er en vekt som produsenten har spesifisert og som det ikke er tillatt å overskride. Carado spesifiserer en overgrense utfra kjøretøyets grunnriss, som kan variere fra grunnriss til grunnriss (f.eks. 3500 kg, 4400 kg). I tekniske data finner du tilsvarende opplysninger for hvert grunnriss.

TYPE / MODELL	CV540 PRO	CV600 PRO
TILLATT ANTALL PERSONER (INKLUDERT FØRER)*	4	4
SOVEPLASSER	2 / + 1 EKS	2 / + 1 EKS
Lengde / Bredde / Høyde (cm)	541 / 205 / 273	599 / 205 / 273
Innvendig høyde (cm)	190	190
Chassis	Fiat Ducato	Fiat Ducato
Basis-motorisering	2.2 Multijet	2.2 Multijet
Effekt kW (hk)	103 (140)	103 (140)
Vekt i kjøreklar tilstand/kjøretøyets vekt i kjøreklar tilstand (kg)*	2760 (2622 til 2898)*	2866 (2723 til 3009)*
Fabrikkspesifisert vekt på tilleggsutstyr (kg)*	411	305
Teknisk tillatt totalvekt (kg) *	3500	3500

2. VEKTEN I KJØREKLAR TILSTAND...

... består – enkelt sagt – av basiskjøretøyet med standardutstyr pluss en standardvekt på 75 kg for føreren. Det er rettslig tillatt og mulig at vekten på kjøretøyet i kjøreklar tilstand avviker fra den nominelle verdien som er oppført i salgsdokumentene. Tillatt toleranse utgjør ± 5 %. Tillatt margin i kilogram for vekt i kjøreklar tilstand er angitt i hakeparentes bak vektangivelsen. For at du skal ha full innsikt i mulige vektavvik, veier Carado hvert kjøretøy ved produksjonsslutt og meddeler din forhandler om veieresultatet, som så overrekkes deg.
Detaljert forklaring om vekt i kjøreklar tilstand finner du i avsnittet "Juridiske merknader".

3. TILLATT ANTALL PERSONER (INKLUDERT FØRER)...

... spesifiseres av produsenten i den såkalte typegodkjenningsprosessen. Dette er den såkalte passasjervekten. Man beregner utfra en standardvekt på 75 kg pr. passasjer (uten fører).
Detaljert forklaring om passasjervekt finner du i avsnittet "Juridiske merknader".

TYPE / MODELL	CV540 PRO	CV600 PRO
TILLATT ANTALL PERSONER (INKLUDERT FØRER)*	4	4
SOVEPLASSER	2 / + 1 EKS	2 / + 1 EKS
Lengde / Bredde / Høyde (cm)	541 / 205 / 273	599 / 205 / 273
Innvendig høyde (cm)	190	190
Chassis	Fiat Ducato	Fiat Ducato
Basis-motorisering	2.2 Multijet	2.2 Multijet
Effekt kW (hk)	103 (140)	103 (140)
Vekt i kjøreklar tilstand/kjøretøyets vekt i kjøreklar tilstand (kg)*	2760 (2622 til 2898)*	2866 (2723 til 3009)*
Fabrikkspesifisert vekt på tilleggsutstyr (kg)*	411	305
Teknisk tillatt totalvekt (kg) *	3500	3500

4. DEN FABRIKKSPESIFISERTE VEKTEN PÅ TILLEGGSUTSTYR...

... er en verdi som Carado spesifiserer pr. grunnriss for totalvekten av tilgjengelig tilleggsutstyr. Denne begrensningen skal garantere at minste nyttelast, dvs. rettslig spesifisert fri vekt for bagasje og ettermontert tilbehør, faktisk står til disposisjon som tilleggslast for levert Carado. Hvis veiingen ved produksjonsslutt unntaksvis likevel skulle vise at den faktiske lastemuligheten underskrider minste nyttelast på grunn av et tillatt vektavvik oppover, vil vi, sammen med din forhandler og deg, undersøke om vi kan øke nyttelasten ved for eksempel å redusere tillatt antall personer eller fjerne tilleggsutstyr.
Detaljert forklaring om hvordan toleransene har konsekvenser for minste nyttelast og nyttelast, finner du i avsnittet "Juridiske merknader".

TILLEGGSUTSTYR	EKSTRA VEKT*
KAROSSERI	
Isolert og oppvarmet avløpstank	10.5 kg

BASIC PAKKE	+ 32.4 kg*
Takluke Midi-Heki 700 × 500 mm over	
Dusjutstyr (uttrekkbart dusjhode, dusjg	
Vindu i bad	

5. EKSTRAVEKTEN FOR PAKKER OG TILLEGGSUTSTYR...

... øker kjøretøyets faktiske vekt (= vekt i kjøreklar tilstand pluss valgt tilleggsutstyr) og reduserer nyttelasten. Den angitte verdien utgjør ekstravekten i forhold til standardutstyret på hvert enkelt grunnriss. Totalvekten på valgte pakker og tilleggsutstyr må ikke overskride den fabrikkspesifiserte vekten på tilleggsutstyr.

BYBOBIL
MODELLOVERSIKT

CV540

CV600

CV640

TYPE / MODELL	CV540	CV600	CV640
GRUNNPRIS I NKR.	**814 000,–**	**833 000,–**	**864 000,–**
TILLATT ANTALL PERSONER (INKLUDERT FØRER)*	🧍🧍🧍🧍	🧍🧍🧍🧍	🧍🧍🧍🧍
SOVEPLASSER	🧍🧍 / + 🧍 TILL	🧍🧍 / + 🧍 TILL	🧍🧍 / + 🧍 TILL
Lengde / bredde / høyde (cm)	541 / 205 / 258	599 / 205 / 258	636 / 205 / 258
Innvendig høyde (cm)	190	190	190
Chassis	Peugeot Boxer	Peugeot Boxer	Peugeot Boxer
Basis-motorisering	2.2 Blue HDi	2.2 Blue HDi	2.2 Blue HDi
Effekt kW (hk)	103 (140)	103 (140)	103 (140)
Vekt i kjøreklar tilstand/kjøretøyets vekt i kjøreklar tilstand (kg)*	2651 (2518 til 2784)*	2751 (2613 til 2889)*	2836 (2694 til 2978)*
Fabrikkspesifisert vekt på tilleggsutstyr (kg)*	504	402	310
Teknisk tillatt totalvekt (kg) *	3500	3500	3500
Tilhengerlast med brems / uten brems (kg)	2500 (750)	2500 (750)	2500 (750)
Dekk	215/70 R 15 CP	215/70 R 15 CP	215/70 R 15 CP
Hjulavstand (cm)	345	404	404
Soveplass i midten (cm)	185 x 87 - 63 TILL	185 x 105 - 88 TILL	185 x 105 - 88 TILL
Soveplass bak L x B (cm)	195 x 133 - 130	197 x 157 - 150	192 x 108 - 55 184 x 86
Kjøleskap (l)	84	84	84
Varmer type	Combi 4 Gas	Combi 4 Gas	Combi 4 Gas
Ferskvannstankkapasitet totalt / ved kjørefylling (l)	100 / 20[1)]	100 / 20[1)]	100 / 20[1)]
Avfall vanntank (l)	90	90	90
Stikkontakt 230 V	3	3	3
Stikkontakt USB	2	2	2
Oppbevaring av gassflaske (påfyllingsvekt i kg)	2 x 11	2 x 11	2 x 11

Konfigurer ditt kjøretøy

TILL Tilleggsutstyr ● Standardutstyr – Ikke teknisk mulig △ Ikke kjent ved publisering

* INFORMASJON

Den angitte vekten i kjøreklar tilstand er den standardverdien som er spesifisert i typegodkjenningsprosessen. På grunn av fabrikasjonstoleransene kan den faktiske vekten i kjøreklar tilstand avvike fra de verdiene som er angitt over. Avvik på opptil ± 5 % av vekten i kjøreklar tilstand er juridisk tillatt og mulig. Tillatt margin i kilogram i vekt i kjøreklar tilstand er angitt i hakeparentes bak vektangivelsen. Fabrikkspesifisert vekt på tilleggsutstyr er den anslåtte, beregnede vekten som er spesifisert for hver type og grunnriss for en Carado, altså hvor mye vekt som maksimalt står til disposisjon for det fabrikkmonterte tilleggsutstyret. Begrensningen for tilleggsutstyr skal garantere at minste nyttelast, dvs. juridisk spesifisert fri vekt for bagasje og ettermontert tilbehør, faktisk står til disposisjon som tilleggslast for levert Carado. Kjøretøyets faktiske fabrikasjonsvekt kan først anslås når kjøretøyet veies ved produksjonsslutt. Hvis veiingen unntaksvis skulle vise at den faktiske lastemuligheten underskrider minste nyttelast til tross for begrenset tilleggsutstyr på grunn av et tillatt vektavvik oppover, vil vi, sammen med din forhandler og deg, undersøke om vi kan øke nyttelasten ved for eksempel å redusere tillatt antall personer eller fjerne tilleggsutstyr. Kjøretøyets teknisk tillatte totalvekt samt teknisk tillatte totalvekt på aksel må ikke overskrides. Utførlige merknader og forklaringer angående vekt og konfigurasjon av kjøretøyet finner du i avsnittet Juridiske merknader. Nærmere fremstilling av alle obligatoriske tekniske betingelser finner du i forklaringene til fotnotene.

BYBOBIL
STANDARDUTSTYR

CHASSIS / BASISKJØRETØY

- Peugeot Boxer 3.500 kg | 2.2 BlueHDi | 103 kW | 140 HK Euro 6 | 6-trinns manuell girkasse
- Chassisfarge hvit
- Forhjulsdrift
- Elektriske og oppvarmede sidespeil
- DAB-antenne integrert i sidespeil
- ABS | EBD | ESP inkl. ASR og Hillholder
- Fører- og passasjerairbag
- Cruisekontroll
- Manuell klimaanlegg i førerhuset
- Elektriske vindusheiser og sentrallås i førerhuset
- Bordcomputer inkl. utetemperaturvisning
- Start- og stopp-funksjon inkl. ladebooster
- Skivebremser | Stabilisator på bak- og foraksel | Resirkulasjonsvarme | Turteller | Servostyring | Høydejusterbare frontlykter | Startsperre | Trepunkts sikkerhetsbelte
- 60 l drivstofftank
- ESC-oppsett inkl. Traction+
- 15" stålfelger
- M+S dekk Camping (snøfnugg)
- Fix & Go reparasjonssett
- Frontlykter med svart ramme
- Multifunksjonsratt
- Radioforberedelse med høyttalere
- Koppholder i midtkonsollen
- USB-lader (dobbel tilkobling A+C)
- Fører- og passasjersete med korsryggstøtte
- Fører- og passasjersete med armlener og polstrede trekk
- Høyde- og tiltjusterbare fører- og passasjerseter
- Dreibart fører- / passasjersete

KAROSSERI UTVENDIG

- 7-års tetthetssikring [2)]
- Dobbeltisolerte hengslede vinduer med kassettgardiner og insektnett (sittegruppe, kjøkken)
- Hengslet vindu bak til venstre (inkl. blendingsgardin og insektnett) unntatt CV601
- Begge bakdører med hengslet vindu (inkl. rullegardin)
- Takluke 40 x 40 cm over sittegruppen med insektnett og blendingsgardin
- Takluke 40 x 40 cm i soveområdet med insektnett og blendingsgardin
- Bakre oppbevaringsrom med 4 integrerte surrekroker
- Insektnett-dør

KAROSSERI INNVENDIG

- Isofix for to seter
- Skottvegg inkl. oppstigningstrinn for bakre dobbeltseng
- Sokkel i oppholdsrommet med integrert oppbevaringsrom
- Halvdinette med integrert oppbevaringsrom
- Bakre seng med delvis lamellbunn
- Høykvalitets madrasser med integrert GOODSITE for bedre liggekomfort
- Ergonomisk formede puter for bedre sittekomfort
- Førerhusmørking laget av stoff
- Fritt posisjonerbar spot i lysskinne
- Romslige oppbevaringsrom og lagringsmuligheter
- Oppbevaringsrom i bak- og skyvedører
- Romslig garderobe (unntatt CV540)
- Møbeldekor i 'Visby Oak' og 'Sandgrå'
- Gulv i 'Calais'

TEKNISKE INSTALLASJONER

- Fleksibel lyslist
- Belyst dinetteforhøyning
- Individuelt justerbare LED-leselamper
- Høytytende, vedlikeholdsfritt AGM-forbruksbatteri (95 Ah)
- Mobilt internett (WiFi / LTE-antenne inkl. ruter)
- Elektrisk lader for forbruks- og kjøretøysbatteri 12 V / 18 A
- CEE 230 V utvendig stikkontakt med sikringsautomat
- Stikkontakter 3 x 230V | 1 x USB (dobbel)
- Ferskvannstankkapasitet totalt 100 l | avløpsvannstank 90 l

OPPVARMING / GASSFORSYNING

- Gassflaskeskap for 2 x 11 kg gassflasker
- Combi 4 gassvarmer
- Gasskontrollventiler lett tilgjengelige og sentralt plassert

UTSTYR KJØKKEN

- Ergonomisk plassert kjøkken med romslig arbeidsbenk
- Store skuffer med soft-close i kjøkkenenheten
- 2-bluss gasskomfyr med elektrisk tenning og glassdeksel
- Arbeidsbenk bak komfyren (unntatt CV540)
- Kompressorkjøleskap 84 l
- LED-lysrør
- Opphengsstang (unntatt CV540)

UTSTYR BAD

- Fast servant
- Romslig oppbevaringsområde
- Kassett-toalett C 223
- Innfelte LED-spotter på badet
- Takluke med insektnett

POLSTER KOMBINASJON

- Polstring i svart

UTVENDIG FARGE

- Chassisfarge hvit

BYBOBIL
PAKKER

BASIS-PAKKE 3) + 31.4 kg*

Takluke Midi-Heki 70 x 50 cm over salongområdet	
Dusjutstyr	
Vindu i badrum	
Klesstang på badet	
Bred inngangstrinn	
Dreieplate for bordutvidelse i sittegruppen	
PAKKEPRIS (KR)	**13 200,–**

OPTIKKPAKKE 1 | LAKKERT STØTFANGER + 3 kg*

Lakkert støtfanger	
Glanset svart skidplate	
Tåkelys	
PAKKEPRIS (KR)	**7 300,–**

OPTIKKPAKKE 2 | ALUMINIUMSFELGER + 8 kg*

Skinnratt og girspak i skinnutførelse	
Instrumentpanel med applikasjoner (Techno-Trim)	
16" tofarget aluminiumsfelger	
PAKKEPRIS (KR)	**16 100,–**

⚠ Ikke kjent ved publisering

* INFORMASJON

Fabrikkmontert tilleggsutstyr øker kjøretøyets faktiske vekt og reduserer nyttelasten. Den angitte ekstravekten for pakker og tilleggsutstyr utgjør ekstravekten i forhold til standardutstyret på de ulike modellene hhv. grunnrisset. Totalvekten på valgt tilleggsutstyr må ikke overskride den vekten som er angitt i modelloversikten og den fabrikkspesifiserte vekten på tilleggsutstyr. Dette er den anslåtte, beregnede vekten som er spesifisert for hver modell og hvert grunnriss for et Carado, altså hvor mye vekt som maksimalt står til disposisjon for det fabrikkmonterte tilleggsutstyret. Utførlige merknader og forklaringer angående vekt finner du i avsnittet Juridiske merknader.

CARADO ORIGINALTILBEHØR*

BACKRACK+

MER PLASS OG BEDRE ORGANISERING!

Nyskapende. Persontilpasset. Modulbasert. Carado Backrack+ åpner en ny verden av transport med ulike komponenter og gjør campingbilen din til noe helt spesielt. Enten du skal transportere sykler, elsykler, et reservehjul eller en praktisk aluminiumskasse, kan den rette komponenten monteres på Backrack+ i en håndvending. Flere komponenter er allerede under utvikling, og systemets allsidighet utvides kontinuerlig.

BACKRACK+

ARTIKKEL	EGNET FOR MODELLSERIE	VARENR.	VEKT*	LAST-KAPASITET
Backrack+, venstre side	Bybobil på Fiat Ducato- eller Citroen Jumper-chassis	8502073	8,6 kg	80 kg
Backrack+, høyre side	Bybobil på Fiat Ducato- eller Citroen Jumper-chassis	8502074	8,6 kg	80 kg

SYKKELSTATIV

ARTIKKEL	EGNET FOR MODELLSERIE	VARENR.	VEKT*	LAST-KAPASITET
Backrack+ sykkelstativ	Bybobil på Fiat Ducato- eller Citroen Jumper-chassis	8502212	5,4 kg per sykkelfeste	28 kg per låsearm

MINISTATIV

ARTIKKEL	EGNET FOR MODELLSERIE	VARENR.	VEKT*	LAST-KAPASITET
Backrack+ ministativ	Bybobil på Fiat Ducato- eller Citroen Jumper-chassis	8502213	4,5 kg	20 kg

HJULHOLDER

ARTIKKEL	EGNET FOR MODELLSERIE	VARENR.	VEKT*	LAST-KAPASITET
Backrack+ hjulholder (Light-chassis)	Bybobil på Fiat Ducato- eller Citroen Jumper-chassis	8502214	2,5 kg	35 kg
Backrack+ hjulholder (Maxi chassis)	Bybobil på Fiat Ducato- eller Citroen Jumper-chassis	8502215	2,5 kg	35 kg

SKILT- OG LYSBJELKE

ARTIKKEL	EGNET FOR MODELLSERIE	VARENR.	VEKT*	LAST-KAPASITET
Skilt- og lysbjelke (versjon ≤6 m)	Bybobil på Fiat Ducato- eller Citroen Jumper-chassis	8502231	15,8 kg	100 kg
Skilt- og lysbjelke (versjon >6 m)	Bybobil på Fiat Ducato- eller Citroen Jumper-chassis	8502232	15,8 kg	100 kg

carado-original-zubehör.com/en

INFOR-MASJON

*Varene som står oppført i denne kategorien er originaldeler og -tilbehør fra Carado som er ettermontert på kjøretøyet etter levering fra fabrikken og som ikke er produsentens ansvar. Originaldeler og -tilbehør fra Carado som ettermonteres på kjøretøyet, påvirker lastkapasiteten og aksellastene. Vær oppmerksom på at den teknisk tillatte totalvekten for kjøretøyet og den teknisk tillatte totalvekten på akselen ikke må overskrides, selv etter at Carado originaldeler og -tilbehør er montert. Du finner mer informasjon og forklaringer om vektspørsmål i salgsdokumentasjonen og på produsentens nettsted.

BYBOBIL
TILLEGGSUTSTYR

TILLEGGSUTSTYR	PRIS [A)]	EKSTRA VEKT*	CV540	CV600	CV640
PAKKER					
Basis-pakke [3)]	kr 13 200,–	31.4 kg	○	○	○
Optikkpakke 1 | Lakkert støtfanger	kr 7 300,–	3 kg	○	○	○
Optikkpakke 2 | Aluminiumsfelger	kr 16 100,–	8 kg	○	○	○
CHASSIS / BASISKJØRETØY					
90 l drivstofftank	kr 1 700,–	23 kg	○	○	○
KAROSSERI UTVENDIG					
Isolert og oppvarmet avløpstank	kr 8 400,–	10.5 kg	○	○	○
Sykkelholder for 2 sykler (sort)	kr 7 700,–	10 kg	○	○	○
KAROSSERI INNVENDIG					
Sengeombygging for salongområdet (tverrgående gjesteseng)	kr 4 800,–	5 kg	○	○	○
Treplate i dusjbunnen	kr 1 300,–	2 kg	○	○	○
Foldbare gardiner for førerhuset	kr 9 000,–	8 kg	○	○	○
TEKNISKE INSTALLASJONER					
Ekstra bodelsbatteri 95 Ah	kr 5 500,–	27 kg	○	○	○
Oppvarming Combi 6 E (med elektrisk varmeelement) | digitalt betjeningspanel	kr 9 500,–	2 kg	○	○	○
Forhåndsinstallasjon for ryggekamera	kr 2 300,–	1 kg	○	○	○
Forhåndsinstallasjon for solcellepanel	kr 2 400,–	2 kg	○	○	○
TV-forberedelse | TV-holder	kr 3 100,–	3 kg	○	○	○
USB-port i lysskinnen	kr 800,–	0 kg	○	○	○
POLSTER KOMBINASJON					
Polstring i hvit	kr 2 900,–	0 kg	○	○	○

□ Inkl. i pakke ● Standardutstyr ○ Tilleggsutstyr ▲ Obligatorisk ▬ Ikke teknisk mulig △ Ikke kjent ved publisering Noter fra side 92

* INFORMASJON

Fabrikkmontert tilleggsutstyr øker kjøretøyets faktiske vekt og reduserer nyttelasten. Den angitte ekstravekten for pakker og tilleggsutstyr utgjør ekstravekten i forhold til standardutstyret på de ulike modellene hhv. grunnrisset. Totalvekten på valgt tilleggsutstyr må ikke overskride den vekten som er angitt i modelloversikten og den fabrikkspesifiserte vekten på tilleggsutstyr. Dette er den anslåtte, beregnede vekten som er spesifisert for hver modell og hvert grunnriss for et Carado, altså hvor mye vekt som maksimalt står til disposisjon for det fabrikkmonterte tilleggsutstyret. Utførlige merknader og forklaringer angående vekt finner du i avsnittet Juridiske merknader. Hvis nyttelasten økes, økes også den fabrikkspesifiserte vekten på tilleggsutstyr. Økningen er et resultat av den økte nyttelasten på grunn av alternativt chassis. Av dette resultatet trekkes den økte egenvekten på det alternative chassiset, pluss særlig vekten på ev. obligatorisk tyngre motorvarianter (f.eks. 180 PS).

* INFORMASJON

Fabrikkmontert tilleggsutstyr øker kjøretøyets faktiske vekt og reduserer nyttelasten. Den angitte ekstravekten for pakker og tilleggsutstyr utgjør ekstravekten i forhold til standardutstyret på de ulike modellene hhv. grunnrisset. Totalvekten på valgt tilleggsutstyr må ikke overskride den vekten som er angitt i modelloversikten og den fabrikkspesifiserte vekten på tilleggsutstyr. Dette er den anslåtte, beregnede vekten som er spesifisert for hver modell og hvert grunnriss for et Carado, altså hvor mye vekt som maksimalt står til disposisjon for det fabrikkmonterte tilleggsutstyret. Utførlige merknader og forklaringer angående vekt finner du i avsnittet Juridiske merknader. Hvis nyttelasten økes, økes også den fabrikkspesifiserte vekten på tilleggsutstyr. Økningen er et resultat av den økte nyttelasten på grunn av alternativt chassis. Av dette resultatet trekkes den økte egenvekten på det alternative chassiset, pluss særlig vekten på ev. obligatorisk tyngre motorvarianter (f.eks. 180 PS).

BYBOBIL
MODELLOVERSIKT

CV540 PRO

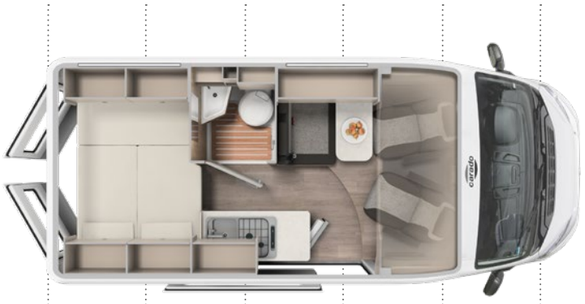

CV600 PRO

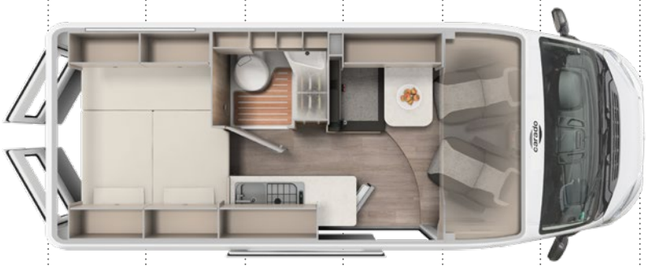

CV601 PRO

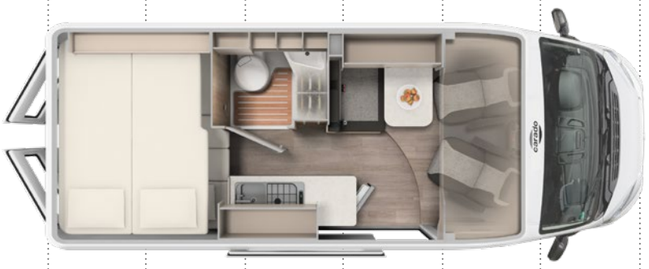

CV602 PRO

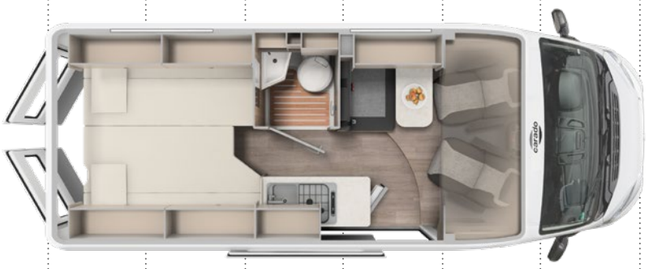

0 1 2 3 4 5 6 7 m

TYPE / MODELL	CV540 PRO	CV600 PRO	CV601 PRO	CV602 PRO
GRUNNPRIS I NKR.	890 000,–	910 000,–	882 000,–	916 000,–
TILLATT ANTALL PERSONER (INKLUDERT FØRER)*	🧍🧍🧍🧍	🧍🧍🧍🧍	🧍🧍🧍🧍	🧍🧍🧍🧍
SOVEPLASSER	🧍🧍 / + 🧍🧍🧍 TILL	🧍🧍 / + 🧍🧍🧍 TILL	🧍🧍🧍🧍 / + 🧍🧍🧍 TILL	🧍🧍 / + 🧍🧍🧍 TILL
Lengde / bredde / høyde (cm)	541 / 205 / 261	599 / 205 / 261	599 / 205 / 261	599 / 205 / 261
Innvendig høyde (cm)	190	190	190	190
Chassis	Fiat Ducato	Fiat Ducato	Fiat Ducato	Fiat Ducato
Basis-motorisering	2.2 Multijet	2.2 Multijet	2.2 Multijet	2.2 Multijet
Effekt kW (hk)	103 (140)	103 (140)	103 (140)	103 (140)
Vekt i kjøreklar tilstand/kjøretøyets vekt i kjøreklar tilstand (kg)*	2748 (2611 til 2885)*	2851 (2708 til 2994)*	2891 (2746 til 3036)*	2829 (2688 til 2970)*
Fabrikkspesifisert vekt på tilleggsutstyr (kg)*	407	302	264	324
Teknisk tillatt totalvekt (kg) *	3500	3500	3500	3500
Tilhengerlast med brems / uten brems (kg)	2500 (750)	2500 (750)	2500 (750)	2500 (750)
Dekk	225/75 R 16 C	225/75 R 16 C	225/75 R 16 C	225/75 R 16 C
Hjulavstand (cm)	345	404	404	404
Sengemål hevetak (cm)	206 x 143 TILL	206 x 143 TILL	206 x 143 TILL	206 x 143 TILL
Soveplass i midten (cm)	185 x 87 - 63 TILL	185 x 105 - 88 TILL	185 x 105 - 88 TILL	185 x 105 - 88 TILL
Soveplass bak L x B (cm)	195 x 133 - 130	197 x 157 - 150	185 x 157 - 150 187 x 130	190 x 108 - 56 187 x 86
Kjøleskap (l)	84	84	84	84
Varmer type	Combi 4 Gas	Combi 4 Gas	Combi 4 D Diesel	Combi 4 Gas
Ferskvannstankkapasitet totalt / ved kjørefylling (l)	100 / 20[1)]	100 / 20[1)]	100 / 20[1)]	100 / 20[1)]
Avfall vanntank (l)	90	90	90	90
Stikkontakt 230 V	3	3	3	3
Stikkontakt USB	2	2	2	2
Oppbevaring av gassflaske (påfyllingsvekt i kg)	2 x 11	2 x 11	2 x 5	2 x 11

Konfigurer ditt kjøretøy

TILL Tilleggsutstyr ● Standardutstyr – Ikke teknisk mulig △ Ikke kjent ved publisering

* INFORMASJON

Den angitte vekten i kjøreklar tilstand er den standardverdien som er spesifisert i typegodkjenningsprosessen. På grunn av fabrikasjonstoleransene kan den faktiske vekten i kjøreklar tilstand avvike fra de verdiene som er angitt over. Avvik på opptil ± 5 % av vekten i kjøreklar tilstand er juridisk tillatt og mulig. Tillatt margin i kilogram i vekt i kjøreklar tilstand er angitt i hakeparentes bak vektangivelsen. Fabrikkspesifisert vekt på tilleggsutstyr er den anslåtte, beregnede vekten som er spesifisert for hver type og grunnriss for en Carado, altså hvor mye vekt som maksimalt står til disposisjon for det fabrikkmonterte tilleggsutstyret. Begrensningen for tilleggsutstyr skal garantere at minste nyttelast, dvs. juridisk spesifisert fri vekt for bagasje og ettermontert tilbehør, faktisk står til disposisjon som tilleggslast for levert Carado. Kjøretøyets faktiske fabrikasjonsvekt kan først anslås når kjøretøyet veies ved produksjonsslutt. Hvis veiingen unntaksvis skulle vise at den faktiske lastemuligheten underskrider minste nyttelast til tross for begrenset tilleggsutstyr på grunn av et tillatt vektavvik oppover, vil vi, sammen med din forhandler og deg, undersøke om vi kan øke nyttelasten ved for eksempel å redusere tillatt antall personer eller fjerne tilleggsutstyr. Kjøretøyets teknisk tillatte totalvekt samt teknisk tillatte totalvekt på aksel må ikke overskrides. Utførlige merknader og forklaringer angående vekt og konfigurasjon av kjøretøyet finner du i avsnittet Juridiske merknader. Nærmere fremstilling av alle obligatoriske tekniske betingelser finner du i forklaringene til fotnotene.

BYBOBIL
MODELLOVERSIKT

CV640 PRO

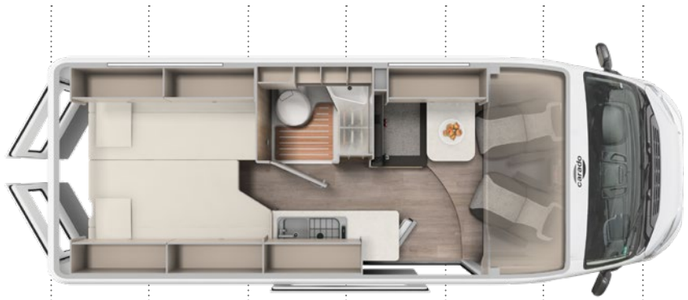

CV600 PRO+

CV640 PRO+

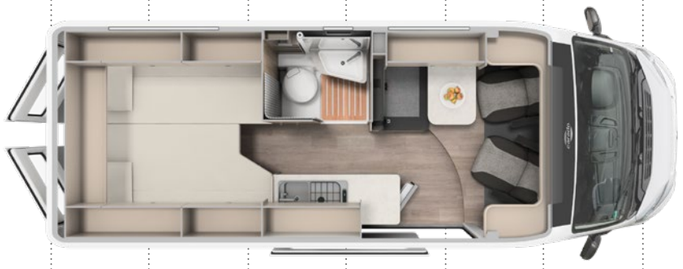

0 1 2 3 4 5 6 7 m

TYPE / MODELL	CV640 PRO	CV600 PRO+	CV640 PRO+
GRUNNPRIS I NKR.	**944 000,–**	**956 000,–**	**990 000,–**
TILLATT ANTALL PERSONER (INKLUDERT FØRER)*	🧍🧍🧍🧍	🧍🧍🧍🧍	🧍🧍🧍🧍
SOVEPLASSER	🧍🧍 / + 🧍🧍🧍 TILL	🧍🧍 / + 🧍🧍🧍 TILL	🧍🧍 / + 🧍🧍🧍 TILL
Lengde / bredde / høyde (cm)	636 / 205 / 261	599 / 205 / 261	636 / 205 / 261
Innvendig høyde (cm)	190	190	190
Chassis	Fiat Ducato	Fiat Ducato	Fiat Ducato
Basis-motorisering	2.2 Multijet	2.2 Multijet	2.2 Multijet
Effekt kW (hk)	103 (140)	103 (140)	103 (140)
Vekt i kjøreklar tilstand/kjøretøyets vekt i kjøreklar tilstand (kg)*	2939 (2792 til 3086)*	2856 (2713 til 2999)*	2944 (2797 til 3091)*
Fabrikkspesifisert vekt på tilleggsutstyr (kg)*	207	297	202
Teknisk tillatt totalvekt (kg) *	3500	3500	3500
Tilhengerlast med brems / uten brems (kg)	2500 (750)	2500 (750)	2500 (750)
Dekk	225/75 R 16 C	225/75 R 16 C	225/75 R 16 C
Hjulavstand (cm)	404	404	404
Sengemål hevetak (cm)	206 x 143 TILL	206 x 143 TILL	206 x 143 TILL
Soveplass i midten (cm)	185 x 105 - 88 TILL	185 x 105 - 88 TILL	185 x 105 - 88 TILL
Soveplass bak L x B (cm)	192 x 108 - 55 184 x 86	197 x 157 - 150	192 x 108 - 55 184 x 86
Kjøleskap (l)	84	84	84
Varmer type	Combi 4 Gas	Combi 4 Gas	Combi 4 Gas
Ferskvannstankkapasitet totalt / ved kjørefylling (l)	100 / 20[1)]	100 / 20[1)]	100 / 20[1)]
Avfall vanntank (l)	90	90	90
Stikkontakt 230 V	3	3	3
Stikkontakt USB	2	2	2
Oppbevaring av gassflaske (påfyllingsvekt i kg)	2 x 11	2 x 11	2 x 11

Konfigurer ditt kjøretøy

TILL Tilleggsutstyr ● Standardutstyr – Ikke teknisk mulig △ Ikke kjent ved publisering

* INFORMASJON

Den angitte vekten i kjøreklar tilstand er den standardverdien som er spesifisert i typegodkjenningsprosessen. På grunn av fabrikasjonstoleransene kan den faktiske vekten i kjøreklar tilstand avvike fra de verdiene som er angitt over. Avvik på opptil ± 5 % av vekten i kjøreklar tilstand er juridisk tillatt og mulig. Tillatt margin i kilogram i vekt i kjøreklar tilstand er angitt i hakeparentes bak vektangivelsen. Fabrikkspesifisert vekt på tilleggsutstyr er den anslåtte, beregnede vekten som er spesifisert for hver type og grunnriss for en Carado, altså hvor mye vekt som maksimalt står til disposisjon for det fabrikkmonterte tilleggsutstyret. Begrensningen for tilleggsutstyr skal garantere at minste nyttelast, dvs. juridisk spesifisert fri vekt for bagasje og ettermontert tilbehør, faktisk står til disposisjon som tilleggslast for levert Carado. Kjøretøyets faktiske fabrikasjonsvekt kan først anslås når kjøretøyet veies ved produksjonsslutt. Hvis veiingen unntaksvis skulle vise at den faktiske lastemuligheten underskrider minste nyttelast til tross for begrenset tilleggsutstyr på grunn av et tillatt vektavvik oppover, vil vi, sammen med din forhandler og deg, undersøke om vi kan øke nyttelasten ved for eksempel å redusere tillatt antall personer eller fjerne tilleggsutstyr. Kjøretøyets teknisk tillatte totalvekt samt teknisk tillatte totalvekt på aksel må ikke overskrides. Utførlige merknader og forklaringer angående vekt og konfigurasjon av kjøretøyet finner du i avsnittet Juridiske merknader. Nærmere fremstilling av alle obligatoriske tekniske betingelser finner du i forklaringene til fotnotene.

BYBOBIL
STANDARDUTSTYR

PAKKER

- Basis-pakke [3)]
- Optikkpakke 1 | Lakkert støtfanger
- Optikkpakke 2 | Aluminiumsfelger
- pro pakke CV540
- pro pakke CV600 & CV601 & CV602
- pro pakke CV640
- pro+ pakke CV600
- pro+ pakke CV640

CHASSIS / BASISKJØRETØY

- Fiat Ducato 3.500 kg | 2.2 Multijet | 103 kW | 140 HK Euro 6 | 6-trinns manuell girkasse
- Cruisekontroll
- ABS | EBD | ESP inkl. ASR og Hillholder
- ESC-oppsett
- Traction+
- Start & stopp-funksjon inkl. ladebooster
- Førerairbag
- Passasjerairbag
- Manuelt klimaanlegg i førerhuset
- Elektriske vindusheiser og sentrallås i førerhuset
- Radioforberedelse med høyttalere
- Bordcomputer inkl. utetemperaturvisning
- USB-lader (dobbel tilkobling A+C)
- Multifunksjonsratt
- Koppholder i midtkonsollen
- DAB-antenne integrert i sidespeil
- Fix & Go reparasjonssett
- Forhjulsdrift
- Skivebremser | stabilisator på bak- og foraksel | resirkulasjonsvarme | turteller | servostyring | høydejusterbare frontlykter | startsperre | trepunkts sikkerhetsbelte
- M+S dekk Camping (snøfnugg)
- Frontlykter med svart ramme
- Kjørelys integrert i frontlyktene
- Fører- og passasjerseter i matchende stoff
- Kapteinstoler med trekk
- Høyde- og tiltjusterbare fører- og passasjerseter
- Dreibart fører- / passasjersete
- Fører- og passasjersete med korsryggstøtte

KAROSSERI UTVENDIG

- 7-års tetthetssikring [2)]
- Dobbeltisolerte hengslede vinduer med kassettgardiner og insektnett (sittegruppe, kjøkken)
- Hengslet vindu bak til venstre (inkl. blendingsgardin og insektnett) unntatt CV601
- Begge bakdører med hengslet vindu (inkl. rullegardin)
- Takluke 40 x 40 cm over sittegruppen med insektnett og blendingsgardin
- Takluke 40 x 40 cm i soveområdet med insektnett og blendingsgardin
- Bakre oppbevaringsrom med 4 integrerte surrekroker
- Insektnett-dør

KAROSSERI INNVENDIG

- Isofix for to seter
- Skottvegg inkl. oppstigningstrinn for bakre dobbeltseng
- Sokkel i oppholdsrommet med integrert oppbevaringsrom
- Halvdinette med integrert oppbevaringsrom
- Bakre seng med delvis lamellbunn
- Høykvalitets madrasser med integrert GOODSITE for bedre liggekomfort
- Ergonomisk formede puter for bedre sittekomfort
- Fritt posisjonerbar spot i lysskinne (unntatt CV601)
- Romslige oppbevaringsrom og lagringsmuligheter
- Oppbevaringsrom i bak- og skyvedører
- Romslig garderobe (unntatt CV540 og CV602)
- Møbeldekor i 'Visby Oak' og 'Sandgrå'
- Gulv i 'Calais'
- Foldbare gardiner for førerhuset

TEKNISKE INSTALLASJONER

- Fleksibel lyslist
- Belyst dinetteforhøyning
- Individuelt justerbare LED-leselamper
- Høytytende, vedlikeholdsfritt AGM-forbruksbatteri (95 Ah)
- Mobilt internett (WiFi / LTE-antenne inkl. ruter)
- Elektrisk lader for forbruks- og kjøretøysbatteri 12 V / 18 A
- CEE 230 V utvendig stikkontakt med sikringsautomat
- Stikkontakter 3 x 230V | 1 x USB (dobbel)
- Ferskvannstankkapasitet totalt 100 l | avløpsvannstank 90 l

OPPVARMING / GASSFORSYNING

- Gassflaskeskap for 2 x 11 kg gassflasker (unntatt CV601 med 2 x 5 kg gassflasker)
- Combi 4 gassvarmer
- Combi 4 dieselvarmer (CV601)
- Gasskontrollventiler lett tilgjengelige og sentralt plassert

UTSTYR KJØKKEN

- Ergonomisk plassert kjøkken med romslig arbeidsbenk
- Store skuffer med soft-close i kjøkkenenheten
- 2-bluss gasskomfyr med elektrisk tenning og glassdeksel
- Arbeidsbenk bak komfyren (unntatt CV540 og CV602)
- Kompressorkjøleskap 84 l
- LED-lysrør
- Opphengsstang (unntatt CV540 og CV602)

UTSTYR BAD

- Dreibart bad (CV600 pro+ og CV640 pro+)
- Fast servant
- Romslig oppbevaringsområde
- Kassett-toalett C 223
- Innfelte LED-spotter på badet
- Takluke med insektnett

POLSTER KOMBINASJON

- Polstring i svart

UTVENDIG FARGE

- Chassisfarge Fiat hvit

BYBOBIL
PAKKER

BASIS-PAKKE [3] + 31.4 kg*

Takluke Midi-Heki 70 x 50 cm over salongområdet	
Dusjutstyr	
Vindu i badrum	
Klesstang på badet	
Bred inngangstrinn	
Dreieplate for bordutvidelse i sittegruppen	

INKLUDERT SOM STANDARD

CHASSISPAKKE -8.3 kg*

Elektrisk sammenleggbare sidespeil	
Parkeringssensorer bak	
Blindsoneassistent	
Elektrisk parkeringsbrems	

PAKKEPRIS (KR) **24 000,–**

DIGITAL-PAKKE + 4 kg*

Automatisk klimaanlegg i førerhuset med pollenfilter	
Trådløs lading for smarttelefoner	
10" radio- og navigasjonssystem (DAB+)	
Digitalt instrumentpanel som 7" TFT-fargeskjerm	
Ryggekamera med dynamiske parkeringslinjer	

PAKKEPRIS (KR) **42 900,–**

* INFORMASJON
Fabrikkmontert tilleggsutstyr øker kjøretøyets faktiske vekt og reduserer nyttelasten. Den angitte ekstravekten for pakker og tilleggsutstyr utgjør ekstravekten i forhold til standardutstyret på de ulike modellene hhv. grunnrisset. Totalvekten på valgt tilleggsutstyr må ikke overskride den vekten som er angitt i modelloversikten og den fabrikkspesifiserte vekten på tilleggsutstyr. Dette er den anslåtte, beregnede vekten som er spesifisert for hver modell og hvert grunnriss for et Carado, altså hvor mye vekt som maksimalt står til disposisjon for det fabrikkmonterte tilleggsutstyret. Utførlige merknader og forklaringer angående vekt finner du i avsnittet Juridiske merknader.

SIKKERHETSPAKKE INKL. ACC [4] + 0 kg*

Automatisk bremsesystem med fotgjengergjenkjenning	
Regn- og lyssensor	
Filassistent	
Trafikkskiltgjenkjenning	
Trøtthetsgjenkjenning	
Intelligent hastighetsassistent	
Adaptiv cruisekontroll >30 km/t	

PAKKEPRIS (KR) **22 200,–**

CO-DRIVER PAKKE [5] [4] + 0.3 kg*

ACC med Stop & Go-funksjon	
Kjørefelt-sentrering	
Køassistent	

PAKKEPRIS (KR) **31 100,–**

OPTIKKPAKKE 1 | LAKKERT STØTFANGER + 3 kg*

Lakkert støtfanger	
Glanset svart skidplate	
Tåkelys	

INKLUDERT SOM STANDARD

OPTIKKPAKKE 2 | ALUMINIUMSFELGER + 8 kg*

Skinnratt og girspak i skinnutførelse	
Instrumentpanel med applikasjoner (Techno-Trim)	
16" tofarget aluminiumsfelger	

INKLUDERT SOM STANDARD

△ Ikke kjent ved publisering

* INFORMASJON
Fabrikkmontert tilleggsutstyr øker kjøretøyets faktiske vekt og reduserer nyttelasten. Den angitte ekstravekten for pakker og tilleggsutstyr utgjør ekstravekten i forhold til standardutstyret på de ulike modellene hhv. grunnrisset. Totalvekten på valgt tilleggsutstyr må ikke overskride den vekten som er angitt i modelloversikten og den fabrikkspesifiserte vekten på tilleggsutstyr. Dette er den anslåtte, beregnede vekten som er spesifisert for hver modell og hvert grunnriss for et Carado, altså hvor mye vekt som maksimalt står til disposisjon for det fabrikkmonterte tilleggsutstyret. Utførlige merknader og forklaringer angående vekt finner du i avsnittet Juridiske merknader.

PRO PAKKE CV540 + 97 kg*

Optikkpakke 1 | Lakkert støtfanger	
Optikkpakke 2 | Aluminiumsfelger	
Basis-pakke	
90 l drivstofftank	
Foldbare gardiner for førerhuset	
Markise 3,25 m (svart)	
pro dekaler	

INKLUDERT SOM STANDARD

PRO PAKKE CV600 & CV601 & CV602 + 100 kg*

Optikkpakke 1 | Lakkert støtfanger	
Optikkpakke 2 | Aluminiumsfelger	
Basis-pakke	
90 l drivstofftank	
Foldbare gardiner for førerhuset	
Markise 3,75 m (svart)	
pro dekaler	

INKLUDERT SOM STANDARD

PRO PAKKE CV640 + 103 kg*

Optikkpakke 1 | Lakkert støtfanger	
Optikkpakke 2 | Aluminiumsfelger	
Basis-pakke	
90 l drivstofftank	
Foldbare gardiner for førerhuset	
Markise 4 m (svart)	
pro dekaler	

INKLUDERT SOM STANDARD

* INFORMASJON

Fabrikkmontert tilleggsutstyr øker kjøretøyets faktiske vekt og reduserer nyttelasten. Den angitte ekstravekten for pakker og tilleggsutstyr utgjør ekstravekten i forhold til standardutstyret på de ulike modellene hhv. grunnrisset. Totalvekten på valgt tilleggsutstyr må ikke overskride den vekten som er angitt i modelloversikten og den fabrikkspesifiserte vekten på tilleggsutstyr. Dette er den anslåtte, beregnede vekten som er spesifisert for hver modell og hvert grunnriss for et Carado, altså hvor mye vekt som maksimalt står til disposisjon for det fabrikkmonterte tilleggsutstyret. Utførlige merknader og forklaringer angående vekt finner du i avsnittet Juridiske merknader.

PRO+ PAKKE CV600 + 105 kg*

Optikkpakke 1 | Lakkert støtfanger	
Optikkpakke 2 | Aluminiumsfelger	
Basis-pakke	
90 l drivstofftank	
Foldbare gardiner for førerhuset	
Rammevinduer	
Markise 3,75 m (svart)	
pro+ dekaler	
LED-belysning integrert over takskapene	
Panoramavindu over fører- og passasjersete	
Overskap bak	

INKLUDERT SOM STANDARD

PRO+ PAKKE CV640 + 108 kg*

Optikkpakke 1 | Lakkert støtfanger	
Optikkpakke 2 | Aluminiumsfelger	
Basis-pakke	
90 l drivstofftank	
Foldbare gardiner for førerhuset	
Rammevinduer	
Markise 4 m (svart)	
pro+ dekaler	
LED-belysning integrert over takskapene	
Panoramavindu over fører- og passasjersete	
Overskap bak	

INKLUDERT SOM STANDARD

⚠ Ikke kjent ved publisering

* INFORMASJON

Fabrikkmontert tilleggsutstyr øker kjøretøyets faktiske vekt og reduserer nyttelasten. Den angitte ekstravekten for pakker og tilleggsutstyr utgjør ekstravekten i forhold til standardutstyret på de ulike modellene hhv. grunnrisset. Totalvekten på valgt tilleggsutstyr må ikke overskride den vekten som er angitt i modelloversikten og den fabrikkspesifiserte vekten på tilleggsutstyr. Dette er den anslåtte, beregnede vekten som er spesifisert for hver modell og hvert grunnriss for et Carado, altså hvor mye vekt som maksimalt står til disposisjon for det fabrikkmonterte tilleggsutstyret. Utførlige merknader og forklaringer angående vekt finner du i avsnittet Juridiske merknader.

BYBOBIL
TILLEGGSUTSTYR

TILLEGGSUTSTYR	PRIS [A)]	EKSTRA VEKT*	CV540 PRO	CV600 PRO	CV601 PRO	CV602 PRO	CV640 PRO	CV600 PRO+	CV640 PRO+
PAKKER									
Chassispakke	kr 24 000,–	-8.3 kg	○	○	○	○	○	○	○
Digital-pakke	kr 42 900,–	4 kg	○	○	○	○	○	○	○
Sikkerhetspakke inkl. ACC [4)]	kr 22 200,–	0 kg	○	○	○	○	○	○	○
Co-Driver pakke [5) 4)]	kr 31 100,–	0.3 kg	○	○	○	○	○	○	○
CHASSIS / BASISKJØRETØY									
Fiat Ducato 3.500 kg | 2.2 Multijet | 103 kW | 140 HK Euro 6 | 8-trinns automatisk girkasse	kr 44 600,–	60 kg	○	○	○	○	○	○	○
Fiat Ducato 3.500 kg | 2.2 Multijet | 132 kW | 180 HK Euro 6 | 8-trinns automatgir	kr 87 300,–	60 kg	○	○	○	○	○	○	○
Fiat Ducato Maxi Chassis 3.500 kg | 2.2 Multijet | 103 kW | 140 HK Euro 6 | 6-trinns manuell girkasse [6)]	kr 7 000,–	40 kg	–	○	○	○	○	○	○
Fiat Ducato Maxi Chassis 3.500 kg | 2.2 Multijet | 103 kW | 140 HK Euro 6 | 8-trinns automatgir [6)]	kr 49 900,–	60 kg	–	○	○	○	○	○	○
Fiat Ducato Maxi Chassis 3.500 kg | 2.2 Multijet | 132 kW | 180 HK Euro 6 | 8-trinns automatgir [6)]	kr 92 600,–	60 kg	–	○	○	○	○	○	○
Dekktrykkindikator	kr 3 800,–	0 kg	○	○	○	○	○	○	○
Full LED-frontlykter inkludert blinklys og LED-lys for kjørelys	kr 14 500,–	0 kg	○	○	○	○	○	○	○
Elektrisk forberedelse for tilhengerkobling	kr 4 900,–	0 kg	○	○	○	○	○	○	○
Reservehjul inkl. holder og jekk i stedet for Fix & Go-sett	kr 5 300,–	30 kg	○	○	○	○	○	○	○
Regn- og lyssensor [7)]	kr 3 700,–	0 kg	◻	◻	◻	◻	◻	◻	◻
VEKTØKNING									
Fiat Ducato Maxi Chassis 4.250 kg | 2.2 Multijet | 132 kW | 180 HK Euro VI (HD) | 8-trinns automatgir* [6)]	kr 106 900,–	60 kg	–	–	–	–	○	–	○
KAROSSERI UTVENDIG									
Sort hevetak [8)]	kr 81 300,–	152 kg	○	○	○	○	○	○	○
Isolert og oppvarmet avløpstank	kr 8 400,–	10.5 kg	○	○	○	○	○	○	○
Sykkelholder for 2 sykler (sort)	kr 7 700,–	10 kg	○	○	○	○	○	○	○
Rammevinduer	kr 8 900,–	5 kg	○	○	○	○	○	●	●

◻ Inkl. i pakke ● Standardutstyr ○ Tilleggsutstyr ▲ Obligatorisk – Ikke teknisk mulig △ Ikke kjent ved publisering Noter fra side 92

* INFORMASJON

Fabrikkmontert tilleggsutstyr øker kjøretøyets faktiske vekt og reduserer nyttelasten. Den angitte ekstravekten for pakker og tilleggsutstyr utgjør ekstravekten i forhold til standardutstyret på de ulike modellene hhv. grunnrisset. Totalvekten på valgt tilleggsutstyr må ikke overskride den vekten som er angitt i modelloversikten og den fabrikkspesifiserte vekten på tilleggsutstyr. Dette er den anslåtte, beregnede vekten som er spesifisert for hver modell og hvert grunnriss for et Carado, altså hvor mye vekt som maksimalt står til disposisjon for det fabrikkmonterte tilleggsutstyret. Utførlige merknader og forklaringer angående vekt finner du i avsnittet Juridiske merknader. Hvis nyttelasten økes, økes også den fabrikkspesifiserte vekten på tilleggsutstyr. Økningen er et resultat av den økte nyttelasten på grunn av alternativt chassis. Av dette resultatet trekkes den økte egenvekten på det alternative chassiset, pluss særlig vekten på ev. obligatorisk tyngre motorvarianter (f.eks. 180 PS).

* INFORMASJON

Fabrikkmontert tilleggsutstyr øker kjøretøyets faktiske vekt og reduserer nyttelasten. Den angitte ekstravekten for pakker og tilleggsutstyr utgjør ekstravekten i forhold til standardutstyret på de ulike modellene hhv. grunnrisset. Totalvekten på valgt tilleggsutstyr må ikke overskride den vekten som er angitt i modelloversikten og den fabrikkspesifiserte vekten på tilleggsutstyr. Dette er den anslåtte, beregnede vekten som er spesifisert for hver modell og hvert grunnriss for et Carado, altså hvor mye vekt som maksimalt står til disposisjon for det fabrikkmonterte tilleggsutstyret. Utførlige merknader og forklaringer angående vekt finner du i avsnittet Juridiske merknader. Hvis nyttelasten økes, økes også den fabrikkspesifiserte vekten på tilleggsutstyr. Økningen er et resultat av den økte nyttelasten på grunn av alternativt chassis. Av dette resultatet trekkes den økte egenvekten på det alternative chassiset, pluss særlig vekten på ev. obligatorisk tyngre motorvarianter (f.eks. 180 PS).

TILLEGGSUTSTYR	PRIS [A)]	EKSTRA VEKT*	CV540 PRO	CV600 PRO	CV601 PRO	CV602 PRO	CV640 PRO	CV600 PRO+	CV640 PRO+
KAROSSERI INNVENDIG									
Sengeombygging for salongområdet (tverrgående gjesteseng)	kr 4 800,–	5 kg	○	○	○	○	○	○	○
Treplate i dusjbunnen	kr 1 300,–	2 kg	○	○	○	○	○	○	○
TEKNISKE INSTALLASJONER									
Caramatic SafeDrive PLUS (to-flaskesystem med gasstrykkregulator og krasjsensor)	kr 4 100,–	3.5 kg	○	○	–	○	○	○	○
Ekstra bodelsbatteri 95 Ah	kr 5 500,–	27 kg	○	○	○	○	○	○	○
Oppvarming Combi 6 E (med elektrisk varmeelement) | digitalt betjeningspanel	kr 9 500,–	2 kg	○	○	–	○	○	○	○
Combi 4 dieselvarmer inkl. integrert høydetrykksensor og digitalt betjeningspanel [9)]	kr 10 200,–	4.6 kg	○	○	●	○	○	○	○
Forhåndsinstallasjon for ryggekamera	kr 2 300,–	1 kg	○	○	○	○	○	○	○
Forhåndsinstallasjon for solcellepanel [10)]	kr 2 400,–	2 kg	○	○	○	○	○	○	○
TV-forberedelse | TV-holder	kr 3 100,–	3 kg	○	○	○	○	○	○	○
USB-port i lysskinnen	kr 800,–	0 kg	○	○	○	○	○	○	○
Mobilt internett (WiFi / LTE-antenne inkl. ruter) [11)]	kr 13 200,–	1.42 kg	○	○	○	○	○	○	○
POLSTER KOMBINASJON									
Polstring i hvit	kr 2 900,–	0 kg	○	○	○	○	○	○	○
UTVENDIG FARGE									
Chassisfarge Artense grå metallic	kr 12 600,–	2.5 kg	○	○	○	○	○	○	○
Fer grå metallic	kr 12 600,–	2.5 kg	○	○	○	○	○	○	○
Chassisfarge Campovolo	kr 10 400,–	0 kg	○	○	○	○	○	○	○
Chassisfarge Lanzarote grå	kr 10 400,–	0 kg	○	○	○	○	○	○	○

□ Inkl. i pakke ● Standardutstyr ○ Tilleggsutstyr ▲ Obligatorisk – Ikke teknisk mulig △ Ikke kjent ved publisering Noter fra side 92

* INFORMASJON

Fabrikkmontert tilleggsutstyr øker kjøretøyets faktiske vekt og reduserer nyttelasten. Den angitte ekstravekten for pakker og tilleggsutstyr utgjør ekstravekten i forhold til standardutstyret på de ulike modellene hhv. grunnrisset. Totalvekten på valgt tilleggsutstyr må ikke overskride den vekten som er angitt i modelloversikten og den fabrikkspesifiserte vekten på tilleggsutstyr. Dette er den anslåtte, beregnede vekten som er spesifisert for hver modell og hvert grunnriss for et Carado, altså hvor mye vekt som maksimalt står til disposisjon for det fabrikkmonterte tilleggsutstyret. Utførlige merknader og forklaringer angående vekt finner du i avsnittet Juridiske merknader. Hvis nyttelasten økes, økes også den fabrikkspesifiserte vekten på tilleggsutstyr. Økningen er et resultat av den økte nyttelasten på grunn av alternativt chassis. Av dette resultatet trekkes den økte egenvekten på det alternative chassiset, pluss særlig vekten på ev. obligatorisk tyngre motorvarianter (f.eks. 180 PS).

* INFORMASJON

Fabrikkmontert tilleggsutstyr øker kjøretøyets faktiske vekt og reduserer nyttelasten. Den angitte ekstravekten for pakker og tilleggsutstyr utgjør ekstravekten i forhold til standardutstyret på de ulike modellene hhv. grunnrisset. Totalvekten på valgt tilleggsutstyr må ikke overskride den vekten som er angitt i modelloversikten og den fabrikkspesifiserte vekten på tilleggsutstyr. Dette er den anslåtte, beregnede vekten som er spesifisert for hver modell og hvert grunnriss for et Carado, altså hvor mye vekt som maksimalt står til disposisjon for det fabrikkmonterte tilleggsutstyret. Utførlige merknader og forklaringer angående vekt finner du i avsnittet Juridiske merknader. Hvis nyttelasten økes, økes også den fabrikkspesifiserte vekten på tilleggsutstyr. Økningen er et resultat av den økte nyttelasten på grunn av alternativt chassis. Av dette resultatet trekkes den økte egenvekten på det alternative chassiset, pluss særlig vekten på ev. obligatorisk tyngre motorvarianter (f.eks. 180 PS).

BYBOBIL
MODELLOVERSIKT

CV590 4X4 ED25

TYPE / MODELL	CV590 4x4 ED25
GRUNNPRIS I NKR.	**1 111 000,–**
TILLATT ANTALL PERSONER (INKLUDERT FØRER)*	🧍🧍🧍🧍
SOVEPLASSER	🛏🛏 / + 🛏 TILL
Lengde / bredde / høyde (cm)	598 / 206 / 284
Innvendig høyde (cm)	199
Chassis	Ford Transit
Basis-motorisering	2,0l TDCi
Effekt kW (hk)	122 (165)
Vekt i kjøreklar tilstand/kjøretøyets vekt i kjøreklar tilstand (kg)*	3021 (2870 til 3172)*
Fabrikkspesifisert vekt på tilleggsutstyr (kg)*	129
Teknisk tillatt totalvekt (kg) *	3500
Tilhengerlast med brems / uten brems (kg)	2580 (750)
Dekk	235/65 R 16
Hjulavstand (cm)	375
Soveplass i midten (cm)	169 x 87 TILL
Soveplass bak L x B (cm)	201 - 189 x 147
Kjøleskap (l)	62
Varmer type	Combi 4 Gas
Ferskvannstankkapasitet totalt / ved kjørefylling (l)	100 / 20[1)]
Avfall vanntank (l)	90
Stikkontakt 230 V	3
Stikkontakt USB	2
Oppbevaring av gassflaske (påfyllingsvekt i kg)	2 x 11

Konfigurer ditt kjøretøy

TILL Tilleggsutstyr ● Standardutstyr ▬ Ikke teknisk mulig △ Ikke kjent ved publisering

* INFORMASJON

Den angitte vekten i kjøreklar tilstand er den standardverdien som er spesifisert i typegodkjenningsprosessen. På grunn av fabrikasjonstoleransene kan den faktiske vekten i kjøreklar tilstand avvike fra de verdiene som er angitt over. Avvik på opptil ± 5 % av vekten i kjøreklar tilstand er juridisk tillatt og mulig. Tillatt margin i kilogram i vekt i kjøreklar tilstand er angitt i hakeparentes bak vektangivelsen. Fabrikkspesifisert vekt på tilleggsutstyr er den anslåtte, beregnede vekten som er spesifisert for hver type og grunnriss for en Carado, altså hvor mye vekt som maksimalt står til disposisjon for det fabrikkmonterte tilleggsutstyret. Begrensningen for tilleggsutstyr skal garantere at minste nyttelast, dvs. juridisk spesifisert fri vekt for bagasje og ettermontert tilbehør, faktisk står til disposisjon som tilleggslast for levert Carado. Kjøretøyets faktiske fabrikasjonsvekt kan først anslås når kjøretøyet veies ved produksjonsslutt. Hvis veiingen unntaksvis skulle vise at den faktiske lastemuligheten underskrider minste nyttelast til tross for begrenset tilleggsutstyr på grunn av et tillatt vektavvik oppover, vil vi, sammen med din forhandler og deg, undersøke om vi kan øke nyttelasten ved for eksempel å redusere tillatt antall personer eller fjerne tilleggsutstyr. Kjøretøyets teknisk tillatte totalvekt samt teknisk tillatte totalvekt på aksel må ikke overskrides. Utførlige merknader og forklaringer angående vekt og konfigurasjon av kjøretøyet finner du i avsnittet Juridiske merknader. Nærmere fremstilling av alle obligatoriske tekniske betingelser finner du i forklaringene til fotnotene.

BYBOBIL
STANDARDUTSTYR

PAKKER

- EDITION25 pakke
- Basis-pakke
- Chassis-pakke

HIGHLIGHTS EDITION25

- Ford Transit 3.500 kg | 2.0l TDCi | 122 kW | 165 hk | EURO 6 | 6-trinns manuell girkasse | firehjulsdrift
- Chassisfarge Chroma blå
- 16" aluminiumsfelger (sort)
- Polstring i grå
- Foldbare gardiner for førerhuset
- Overskap med ambiente-belysning
- Rammevinduer
- Overskap bak
- Edition-grafikk
- Markise 3,5 m (svart)
- 4x4-grafikk
- Basis-pakke
- Chassis-pakke

CHASSIS / BASISKJØRETØY

- Ford Transit 3.500 kg | 2.0l TDCi | 122 kW | 165 hk | EURO 6 | 6-trinns manuell girkasse | firehjulsdrift
- Ladebooster
- ABS (antiblokkeringssystem) | ESC (elektronisk stabilitetskontroll) | TBC (traction control) | EBD (elektronisk bremsekraftfordeling)
- Elektriske og oppvarmede sidespeil
- Bakkestartassistent (sidevindassistent | sikkerhets-bremsassistent | veltebeskyttelse)
- Fører- og passasjerairbag
- Dekktrykkindikator
- Frontlykter med kjørelys
- Bakre skvettlapper og sidestøtter
- Skivebremser | stabilisator på bak- og foraksel | resirkulasjonsvarme | turteller | servostyring | høydejusterbare frontlykter | startsperre | trepunkts sikkerhetsbelte
- Cruisekontroll
- Elektriske vinduer i førerhuset
- Kjølergrill i krom
- Lakkert støtfanger
- Fix & Go reparasjonssett
- Termisk isolasjonsglass
- Sentrallås for førerhuset med fjernkontroll
- Pre-kollisjonsassistent
- Filskiftevarsler
- Intelligent hastighetsassistent
- Tretthetsvarsel
- Automatisk fjernlysregulering
- Ryggeassistent
- Audio fjernkontroll på rattet
- Skinnratt
- 12” display inkl. Apple CarPlay og Android Auto | fire fronthøyttalere | DAB-antenne | Bluetooth-grensesnitt | USB-port | håndfritt system
- Koppholder på fører- og passasjerside
- USB-port i førerhuset
- Fører- og passasjerseter i matchende stoff
- Høyde- og tiltjusterbare fører- og passasjerseter
- Komfortsvingstoler for fører og passasjer, hver med 2 armlener og korsryggstøtte
- 70 l drivstofftank

KAROSSERI UTVENDIG

- 7-års tetthetssikring [2)]
- Rammevindu, dobbeltisolert, med insektnett og blendingsgardin (sittegruppe, kjøkken)
- Begge bakdører med hengslet vindu (inkl. rullegardin)
- Takluke 28 x 28 cm over kjøkkenområdet med insektnett og blendingsgardin
- Takluke 28 x 28 cm i soveområdet med insektnett og blendingsgardin
- Soveforlengelse bak med breddeutvidelser
- Bakre oppbevaringsrom med 4 integrerte surrekroker

KAROSSERI INNVENDIG

- Isofix for to seter
- Skottvegg inkl. oppstigningstrinn for bakre dobbeltseng
- Insektnett-dør
- Bakre seng med delvis lamellbunn
- Høykvalitets madrasser med integrert GOODSITE for bedre liggekomfort
- Ergonomisk formede puter for bedre sittekomfort
- Fritt posisjonerbar spot i lysskinne
- Romslige oppbevaringsrom og lagringsmuligheter
- Førerhusmørking laget av stoff
- Møbeldekor i 'Visby Oak' og 'Sandgrå'
- Gulv i 'Calais'

TEKNISKE INSTALLASJONER

- Fleksibel lyslist
- Individuelt justerbare LED-leselamper
- Innfelte LED-spotter i stue- og baderomsområdet
- Høytytende, vedlikeholdsfritt AGM-forbruksbatteri (95 Ah)
- Mobilt internett (WiFi / LTE-antenne inkl. ruter)
- Elektrisk lader for forbruks- og kjøretøysbatteri 12 V / 18 A
- CEE 230 V utvendig stikkontakt med sikringsautomat
- Stikkontakter 3 x 230V | 1 x USB (dobbel)

OPPVARMING / GASSFORSYNING

- Gassflaskeskap for 2 x 11 kg gassflasker
- Combi 4 gassvarmer
- Gasskontrollventiler lett tilgjengelige og sentralt plassert

UTSTYR KJØKKEN

- Ergonomisk plassert kjøkken med romslig arbeidsbenk
- Store skuffer med soft-close i kjøkkenenheten
- 2-bluss gasskomfyr med piezotenning og glassdeksel
- Kompressorkjøleskap 62 l
- LED-lysrør
- Opphengsstang

UTSTYR BAD

- Fast servant
- Romslig oppbevaringsområde
- Kassett-toalett C 223
- Innfelte LED-spotter på badet
- Takluke med insektnett

POLSTER KOMBINASJON

- Polstring i grå

UTVENDIG FARGE

- Chassisfarge Chroma blå

BYBOBIL
PAKKER

EDITION25 PAKKE + 82 kg*

Basis-pakke	
Chassis-pakke	
Ford Transit 3.500 kg | 2.0l TDCi | 122 kW | 165 hk | EURO 6 | 6-trinns manuell girkasse | firehjulsdrift	
16" aluminiumsfelger (sort)	
Polstring i grå	
Foldbare gardiner for førerhuset	
Rammevinduer	
Overskap med ambiente-belysning	
Markise 3,5 m (svart)	
Edition-grafikk	
4x4-grafikk	

INKLUDERT SOM STANDARD

BASIS-PAKKE + 31.4 kg*

Takluke Midi-Heki 70 x 50 cm over salongområdet	
Dusjutstyr	
Vindu i badrum	
Klesstang på badet	
Bred inngangstrinn	
Dreieplate for bordutvidelse i sittegruppen	

INKLUDERT SOM STANDARD

CHASSIS-PAKKE + 18 kg*

Manuelt klimaanlegg i førerhuset	
Tåkelys	
Lakkert støtfanger	
Frontlykter med statisk kurvelys	

INKLUDERT SOM STANDARD

* INFORMASJON
Fabrikkmontert tilleggsutstyr øker kjøretøyets faktiske vekt og reduserer nyttelasten. Den angitte ekstravekten for pakker og tilleggsutstyr utgjør ekstravekten i forhold til standardutstyret på de ulike modellene hhv. grunnrisset. Totalvekten på valgt tilleggsutstyr må ikke overskride den vekten som er angitt i modelloversikten og den fabrikkspesifiserte vekten på tilleggsutstyr. Dette er den anslåtte, beregnede vekten som er spesifisert for hver modell og hvert grunnriss for et Carado, altså hvor mye vekt som maksimalt står til disposisjon for det fabrikkmonterte tilleggsutstyret. Utførlige merknader og forklaringer angående vekt finner du i avsnittet Juridiske merknader.

ASSISTANSESYSTEM-PAKKE LEVEL 1 + 2.5 kg*

Parkeringassistent foran	
Digitalt ryggekamera	
LED-utelys 'Downlight'	

PAKKEPRIS (KR) **14 900,–**

⚠ Ikke kjent ved publisering

* INFORMASJON
Fabrikkmontert tilleggsutstyr øker kjøretøyets faktiske vekt og reduserer nyttelasten. Den angitte ekstravekten for pakker og tilleggsutstyr utgjør ekstravekten i forhold til standardutstyret på de ulike modellene hhv. grunnrisset. Totalvekten på valgt tilleggsutstyr må ikke overskride den vekten som er angitt i modelloversikten og den fabrikkspesifiserte vekten på tilleggsutstyr. Dette er den anslåtte, beregnede vekten som er spesifisert for hver modell og hvert grunnriss for et Carado, altså hvor mye vekt som maksimalt står til disposisjon for det fabrikkmonterte tilleggsutstyret. Utførlige merknader og forklaringer angående vekt finner du i avsnittet Juridiske merknader.

BYBOBIL
TILLEGGSUTSTYR

TILLEGGSUTSTYR	PRIS [A)]	EKSTRA VEKT*	CV590 4X4 ED25
PAKKER			
Assistansesystem-pakke Level 1	kr 14 900,–	2.5 kg	○
CHASSIS / BASISKJØRETØY			
Fast tilhengerkobling inkl. tilhengerstabilisering TSC	kr 9 500,–	33 kg	○
Bi-xenon frontlykter med statisk kurvelys og LED-kjørelys	kr 9 600,–	0.2 kg	○
KAROSSERI UTVENDIG			
Sykkelholder for 2 sykler (sort)	kr 8 000,–	10 kg	○
Isolert og oppvarmet avløpstank	kr 8 700,–	10.5 kg	○
KAROSSERI INNVENDIG			
Sengeombygging for salongområdet (tverrgående gjesteseng)	kr 5 000,–	5 kg	○
Treplate i dusjbunnen	kr 1 300,–	2 kg	○
TEKNISKE INSTALLASJONER			
Ekstra bodelsbatteri 95 Ah	kr 5 700,–	27 kg	○
Combi 4 dieselvarmer inkl. integrert høydetrykksensor og digitalt betjeningspanel	kr 10 600,–	4.6 kg	○
Oppvarming Combi 6 E (med elektrisk varmeelement) | digitalt betjeningspanel	kr 9 800,–	2 kg	○
Forhåndsinstallasjon for solcellepanel	kr 2 400,–	2 kg	○
TV-forberedelse | TV-holder	kr 3 200,–	3 kg	○
USB-port i lysskinnen	kr 900,–	0 kg	○
UTVENDIG FARGE			
Chassisfarge Polar sølv	kr 0,–	0 kg	○
Chassisfarge Obsidian svart	kr 0,–	0 kg	○
Chassisfarge Grey Matter	kr 0,–	0 kg	○

□ Inkl. i pakke ● Standardutstyr ○ Tilleggsutstyr ▲ Obligatorisk ▬ Ikke teknisk mulig △ Ikke kjent ved publisering Noter fra side 92

* INFORMASJON

Fabrikkmontert tilleggsutstyr øker kjøretøyets faktiske vekt og reduserer nyttelasten. Den angitte ekstravekten for pakker og tilleggsutstyr utgjør ekstravekten i forhold til standardutstyret på de ulike modellene hhv. grunnrisset. Totalvekten på valgt tilleggsutstyr må ikke overskride den vekten som er angitt i modelloversikten og den fabrikkspesifiserte vekten på tilleggsutstyr. Dette er den anslåtte, beregnede vekten som er spesifisert for hver modell og hvert grunnriss for et Carado, altså hvor mye vekt som maksimalt står til disposisjon for det fabrikkmonterte tilleggsutstyret. Utførlige merknader og forklaringer angående vekt finner du i avsnittet Juridiske merknader. Hvis nyttelasten økes, økes også den fabrikkspesifiserte vekten på tilleggsutstyr. Økningen er et resultat av den økte nyttelasten på grunn av alternativt chassis. Av dette resultatet trekkes den økte egenvekten på det alternative chassiset, pluss særlig vekten på ev. obligatorisk tyngre motorvarianter (f.eks. 180 PS).

* INFORMASJON

Fabrikkmontert tilleggsutstyr øker kjøretøyets faktiske vekt og reduserer nyttelasten. Den angitte ekstravekten for pakker og tilleggsutstyr utgjør ekstravekten i forhold til standardutstyret på de ulike modellene hhv. grunnrisset. Totalvekten på valgt tilleggsutstyr må ikke overskride den vekten som er angitt i modelloversikten og den fabrikkspesifiserte vekten på tilleggsutstyr. Dette er den anslåtte, beregnede vekten som er spesifisert for hver modell og hvert grunnriss for et Carado, altså hvor mye vekt som maksimalt står til disposisjon for det fabrikkmonterte tilleggsutstyret. Utførlige merknader og forklaringer angående vekt finner du i avsnittet Juridiske merknader. Hvis nyttelasten økes, økes også den fabrikkspesifiserte vekten på tilleggsutstyr. Økningen er et resultat av den økte nyttelasten på grunn av alternativt chassis. Av dette resultatet trekkes den økte egenvekten på det alternative chassiset, pluss særlig vekten på ev. obligatorisk tyngre motorvarianter (f.eks. 180 PS).

VAN
MODELLOVERSIKT

V132

V337

V339

TYPE / MODELL	V132	V337	V339
GRUNNPRIS I NKR.	856 000,–	894 000,–	900 000,–
TILLATT ANTALL PERSONER (INKLUDERT FØRER)*	🧍🧍🧍🧍	🧍🧍🧍🧍	🧍🧍🧍🧍
SOVEPLASSER	🧍🧍 / + 🧍 TILL	🧍🧍	🧍🧍
Lengde / bredde / høyde (cm)	594 / 214 / 271	664 / 214 / 271	685 / 214 / 271
Innvendig høyde (cm)	195	195	195
Chassis	Citroën Jumper	Citroën Jumper	Citroën Jumper
Basis-motorisering	2.2 Blue HDi	2.2 Blue HDi	2.2 Blue HDi
Effekt kW (hk)	103 (140)	103 (140)	103 (140)
Vekt i kjøreklar tilstand/kjøretøyets vekt i kjøreklar tilstand (kg)*	2578 (2449 til 2707)*	2633 (2501 til 2765)*	2681 (2547 til 2815)*
Fabrikkspesifisert vekt på tilleggsutstyr (kg)*	588	526	468
Teknisk tillatt totalvekt (kg) *	3500	3500	3500
Tilhengerlast med brems / uten brems (kg)	2000 (750)	2000 (750)	2000 (750)
Dekk	215/70 R 15 CP	215/70 R 15 CP	215/70 R 15 CP
Hjulavstand (cm)	345	380	380
Soveplass i midten (cm)	192 x 65 - 45 TILL		
Soveplass bak L x B (cm)	194 x 140 - 130	200 x 70 195 x 80 200 - 195 x 194 TILL	195 x 140
Kjøleskap (l)	78 (11)	78 (11)	78 (11)
Varmer type	Combi 4 Gas	Combi 4 Gas	Combi 4 Gas
Ferskvannstankkapasitet totalt / ved kjørefylling (l)	116 / 20[1)]	116 / 20[1)]	116 / 20[1)]
Avfall vanntank (l)	92	92	92
Stikkontakt 230 V	4	4	4
Stikkontakt USB	4	2	2
Dimensjon garasjeport / klaff høyre, bredde x høyde (cm)	65 x 110 45 x 85 TILL	65 x 105 70 x 75 TILL	85 x 90 85 x 90
Oppbevaring av gassflaske (påfyllingsvekt i kg)	2 x 11	2 x 11	2 x 11

Konfigurer ditt kjøretøy

TILL Tilleggsutstyr ● Standardutstyr – Ikke teknisk mulig △ Ikke kjent ved publisering

* INFORMASJON

Den angitte vekten i kjøreklar tilstand er den standardverdien som er spesifisert i typegodkjenningsprosessen. På grunn av fabrikasjonstoleransene kan den faktiske vekten i kjøreklar tilstand avvike fra de verdiene som er angitt over. Avvik på opptil ± 5 % av vekten i kjøreklar tilstand er juridisk tillatt og mulig. Tillatt margin i kilogram i vekt i kjøreklar tilstand er angitt i hakeparentes bak vektangivelsen. Fabrikkspesifisert vekt på tilleggsutstyr er den anslåtte, beregnede vekten som er spesifisert for hver type og grunnriss for en Carado, altså hvor mye vekt som maksimalt står til disposisjon for det fabrikkmonterte tilleggsutstyret. Begrensningen for tilleggsutstyr skal garantere at minste nyttelast, dvs. juridisk spesifisert fri vekt for bagasje og ettermontert tilbehør, faktisk står til disposisjon som tilleggslast for levert Carado. Kjøretøyets faktiske fabrikasjonsvekt kan først anslås når kjøretøyet veies ved produksjonsslutt. Hvis veiingen unntaksvis skulle vise at den faktiske lastemuligheten underskrider minste nyttelast til tross for begrenset tilleggsutstyr på grunn av et tillatt vektavvik oppover, vil vi, sammen med din forhandler og deg, undersøke om vi kan øke nyttelasten ved for eksempel å redusere tillatt antall personer eller fjerne tilleggsutstyr. Kjøretøyets teknisk tillatte totalvekt samt teknisk tillatte totalvekt på aksel må ikke overskrides. Utførlige merknader og forklaringer angående vekt og konfigurasjon av kjøretøyet finner du i avsnittet Juridiske merknader. Nærmere fremstilling av alle obligatoriske tekniske betingelser finner du i forklaringene til fotnotene.

BOBIL
STANDARDUTSTYR

CHASSIS / BASISKJØRETØY

- Citroën Jumper 3.500 kg | 2.2 BlueHDi | 103 kW | 140 HK Euro 6 | 6-trinns manuell girkasse
- Forhjulsdrift
- Cruisekontroll
- Fører- og passasjerairbag
- ABS | EBD | ESP inkl. ASR og Hillholder
- Traction+
- Komfortabel kjøreopplevelse med stabilisatorer på bak- og foraksel
- Start- og stopp-funksjon inkl. ladebooster
- Elektriske og oppvarmede sidespeil
- DAB-antenne integrert i sidespeil
- Kjørelys integrert i frontlyktene
- Frontlykter med svart ramme
- Elektriske vindusheiser og sentrallås i førerhuset
- Fix & Go reparasjonssett
- Kapteinstoler med trekk
- Koppholder i midtkonsollen
- Manuell klimaanlegg i førerhuset
- USB-lader (dobbel tilkobling A+C)
- Multifunksjonsratt
- Radioforberedelse med høyttalere
- Skivebremser | konveksjonsvarme | turteller | servostyring | startsperre | trepunkts sikkerhetsbelte
- M+S dekk Camping (snøfnugg)
- 15" stålfelger
- Fører- og passasjersete med armlener og polstrede trekk
- Fører- og passasjersete med korsryggstøtte
- Dreibart fører- / passasjersete
- Høyde- og tiltjusterbare fører- og passasjerseter
- 60 l drivstofftank

KAROSSERI UTVENDIG

- 7-års tetthetssikring [2)]
- Tak- og bakre yttervegg i slitesterk GFK (glassfiberarmert plast)
- Aluminiums sidevegger
- Tak- og veggtykkelse 34 mm | Gulvtykkelse 42,5 mm
- Baklysramme i tre deler med integrerte LED-multifunksjonslys
- Høykvalitets inngangsdør med ergonomisk håndtak på innsiden og utsiden
- Elektrisk inngangstrinn
- Dobbeltisolerte hengslede vinduer med kassettgardiner og insektnett (unntatt baderomsvindu)
- Takluke med frostet pleksiglass og insektnett
- Romslig bakre garasje med senket ramme | surrekroker og innvendig belysning (avhengig av modell)
- Sprutsikre tetninger for utvendige oppbevaringsluker og dører
- Lastkapasitet i bakre garasje opptil 150 kg

KAROSSERI INNVENDIG

- Ergonomisk formede puter for bedre sittekomfort
- Isofix for to seter
- Bordforlengelse
- Høykvalitets madrasser i alle senger
- Avtagbare og vaskbare madrassovertrekk
- Trelamellbunn i alle faste senger for bedre liggekomfort
- Romslige oppbevaringsrom og lagringsmuligheter
- Ventilasjon for oppbevaringsskap og seterygg
- Overskap med softclose-system
- Møbeldekor i 'Visby Oak'
- Gulv i 'Calais'

TEKNISKE INSTALLASJONER

- Høytytende, vedlikeholdsfritt AGM-forbruksbatteri (95 Ah)
- Mobilt internett (WiFi / LTE-antenne inkl. ruter)
- Automatisk koblings- og separasjonssystem for start- og forbruksbatteri samt kjøleskap
- Elektrisk lader for forbruks- og kjøretøysbatteri 12 V / 18 A
- CEE 230 V utvendig stikkontakt med sikringsautomat
- Reststrømsenhet (FI-bryter)
- LED-lyskilde for markise
- LED-belysning interiør
- USB-uttak A/C
- Ferskvannstankkapasitet totalt 116 l | avløpsvannstank 92 l

OPPVARMING / GASSFORSYNING

- Gasskontrollventiler lett tilgjengelige og sentralt plassert
- Combi 4 gassvarmer
- Gassflaskeskap for 2 x 11 kg gassflasker

UTSTYR KJØKKEN

- Ergonomisk plassert kjøkken med romslig arbeidsbenk
- Store skuffer med soft-close i kjøkkenenheten
- 2-bluss gasskomfyr med piezotenning og glassdeksel
- Kjøleskap 78 l med 11 l fryserom
- Avfallsbøtte

UTSTYR BAD

- Variobad
- Takventil med integrert insektnett-rullegardin
- Store speilflater
- Klesstang på badet
- Dusjromforing

POLSTER KOMBINASJON

- Polstring i svart

UTVENDIG FARGE

- Chassisfarge hvit

BOBIL
PAKKER

PRO+ PAKKE V132 + 83 kg*

Optikkpakke 1 | Lakkert støtfanger	
Optikkpakke 2 | Aluminiumsfelger	
Basis-pakke	
Chassisfarge Artense grå metallic	
Foldbare gardiner for førerhuset	
Takluke i førerhuset	
Spesialfarge på overskap og skapdører i Cozy White	
pro+ dekaler	
Markise 3,5 m	
Isolert avløpstank	
Andre utvendige oppbevaringsdør (størrelse avhengig av oppsett)	

PAKKEPRIS (KR) **64 900,–**

PRO+ PAKKE V337 + 84 kg*

Optikkpakke 1 | Lakkert støtfanger	
Optikkpakke 2 | Aluminiumsfelger	
Basis-pakke	
Chassisfarge Artense grå metallic	
Foldbare gardiner for førerhuset	
Takluke i førerhuset	
Spesialfarge på overskap og skapdører i Cozy White	
pro+ dekaler	
Markise 4 m	
Isolert avløpstank	
Andre utvendige oppbevaringsdør (størrelse avhengig av oppsett)	

PAKKEPRIS (KR) **66 300,–**

* INFORMASJON
Fabrikkmontert tilleggsutstyr øker kjøretøyets faktiske vekt og reduserer nyttelasten. Den angitte ekstravekten for pakker og tilleggsutstyr utgjør ekstravekten i forhold til standardutstyret på de ulike modellene hhv. grunnrisset. Totalvekten på valgt tilleggsutstyr må ikke overskride den vekten som er angitt i modelloversikten og den fabrikkspesifiserte vekten på tilleggsutstyr. Dette er den anslåtte, beregnede vekten som er spesifisert for hver modell og hvert grunnriss for et Carado, altså hvor mye vekt som maksimalt står til disposisjon for det fabrikkmonterte tilleggsutstyret. Utførlige merknader og forklaringer angående vekt finner du i avsnittet Juridiske merknader.

PRO+ PAKKE V339 + 81 kg*

Optikkpakke 1 | Lakkert støtfanger	
Optikkpakke 2 | Aluminiumsfelger	
Basis-pakke	
Chassisfarge Artense grå metallic	
Foldbare gardiner for førerhuset	
Takluke i førerhuset	
Spesialfarge på overskap og skapdører i Cozy White	
pro+ dekaler	
Markise 4 m	
Isolert avløpstank	

PAKKEPRIS (KR) **66 200,–**

BASIS-PAKKE + 14.6 kg*

Panoramatakluke 70 x 50 cm	
Klarglasstakluke 40 x 40 cm	
Speil med kleskroker	
Brolys	
Insektnett-dør (én del)	

PAKKEPRIS (KR) **9 100,–**

⚠ Ikke kjent ved publisering

* INFORMASJON
Fabrikkmontert tilleggsutstyr øker kjøretøyets faktiske vekt og reduserer nyttelasten. Den angitte ekstravekten for pakker og tilleggsutstyr utgjør ekstravekten i forhold til standardutstyret på de ulike modellene hhv. grunnrisset. Totalvekten på valgt tilleggsutstyr må ikke overskride den vekten som er angitt i modelloversikten og den fabrikkspesifiserte vekten på tilleggsutstyr. Dette er den anslåtte, beregnede vekten som er spesifisert for hver modell og hvert grunnriss for et Carado, altså hvor mye vekt som maksimalt står til disposisjon for det fabrikkmonterte tilleggsutstyret. Utførlige merknader og forklaringer angående vekt finner du i avsnittet Juridiske merknader.

OPTIKKPAKKE 1 | LAKKERT STØTFANGER + 3 kg*

Lakkert støtfanger	
Glanset svart skidplate	
Tåkelys	
PAKKEPRIS (KR)	**7 300,–**

OPTIKKPAKKE 2 | ALUMINIUMSFELGER + 8 kg*

Skinnratt og girspak i skinnutførelse	
Instrumentpanel med applikasjoner (Techno-Trim)	
16" tofarget aluminiumsfelger	
PAKKEPRIS (KR)	**16 100,–**

DIGITAL-PAKKE + 4 kg*

Automatisk klimaanlegg med pollenfilter	
Trådløs lading for smarttelefoner	
10" radio- og navigasjonssystem (DAB+)	
Digitalt instrumentpanel som 7" TFT-fargeskjerm	
Ryggekamera uten parkeringslinjer	
PAKKEPRIS (KR)	**42 900,–**

SIKKERHETSPAKKE + 0 kg*

Automatisk bremsesystem med fotgjengergjenkjenning	
Regn- og lyssensor	
Kjørefeltassistent	
Trafikkskiltgjenkjenning	
Tretthetsgjenkjenning	
Intelligent hastighetsassistent	
PAKKEPRIS (KR)	**14 200,–**

* INFORMASJON

Fabrikkmontert tilleggsutstyr øker kjøretøyets faktiske vekt og reduserer nyttelasten. Den angitte ekstravekten for pakker og tilleggsutstyr utgjør ekstravekten i forhold til standardutstyret på de ulike modellene hhv. grunnrisset. Totalvekten på valgt tilleggsutstyr må ikke overskride den vekten som er angitt i modelloversikten og den fabrikkspesifiserte vekten på tilleggsutstyr. Dette er den anslåtte, beregnede vekten som er spesifisert for hver modell og hvert grunnriss for et Carado, altså hvor mye vekt som maksimalt står til disposisjon for det fabrikkmonterte tilleggsutstyret. Utførlige merknader og forklaringer angående vekt finner du i avsnittet Juridiske merknader.

CARADO ORIGINALTILBEHØR*
BEDRE SIKKERHET PÅ REISEN!

Med en ekstra dreiboltlås for alle bodelsdører og en sikkerhetspakke med alarmanlegg for vinduer, kan du beskytte kjøretøyet ditt på best mulig måte.

Vi tilbyr også passende safer for trygg oppbevaring av verdisaker.

SIKKERHETSPAKKE MED ALARMANLEGG

ARTIKKEL	EGNET FOR MODELLSERIE	VARENR.	VEKT*
Sikkerhetspakke/ alarmanlegg	Delintegrert Fiat Alkover Vans	3002806	1 kg

SAFER

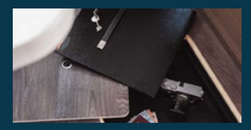

ARTIKKEL	EGNET FOR MODELLSERIE	VARENR.	VEKT*
Safe for passasjerdør på Fiat Ducato (Serie 8)	Alkover Bybobil Fiat Vans Delintegrert Fiat	3436402	4,17 kg
Safe i passasjerdør Ford	Bybobil Ford Delintegrert Ford	8502174	3,45 kg
Gulvsafe	Delintegrert Fiat Integrert	2977685	12 kg

Gulvsafe: Passer til T448, T447 Fiat samt T447 Ford, I447 og I449.

OSRAM NIGHT BREAKER LED-LYS

ARTIKKEL	EGNET FOR MODELLSERIE	VARENR.	VEKT*
Osram Night Breaker LED-lys	Delintegrert Fiat Alkove Bybobil Fiat Vans	8502148	0,1 kg

TYVERIDETEKSJON – PROTECT & CONNECT POWERED BY VODAFONE AUTOMOTIVE

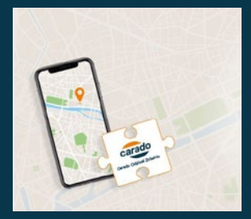

ARTIKKEL	EGNET FOR MODELLSERIE	VARENR.	VEKT*
Tyveridteksjon – Protect & Connect powered by Vodafone Automotive	Delintegrert Fiat Alkove Bybobil Fiat Integrert Vans Bybobil Ford Delintegrert Ford	3061768	0,21 kg

carado-original-zubehör.com/en

INFOR-MASJON

*Varene som står oppført i denne kategorien er originaldeler og -tilbehør fra Carado som er ettermontert på kjøretøyet etter levering fra fabrikken og som ikke er produsentens ansvar. Originaldeler og -tilbehør fra Carado som ettermonteres på kjøretøyet, påvirker lastkapasiteten og aksellastene. Vær oppmerksom på at den teknisk tillatte totalvekten for kjøretøyet og den teknisk tillatte totalvekten på akselen ikke må overskrides, selv etter at Carado originaldeler og -tilbehør er montert. Du finner mer informasjon og forklaringer om vektspørsmål i salgsdokumentasjonen og på produsentens nettsted.

BOBIL
TILLEGGSUTSTYR

TILLEGGSUTSTYR	PRIS [A)]	EKSTRA VEKT*	V132	V337	V339
PAKKER					
pro+ pakke V132	kr 64 900,–	83 kg	○	–	–
pro+ pakke V337	kr 66 300,–	84 kg	–	○	–
pro+ pakke V339	kr 66 200,–	81 kg	–	–	○
Basis-pakke	kr 9 100,–	14.6 kg	○	○	○
Optikkpakke 1 | Lakkert støtfanger	kr 7 300,–	3 kg	○	○	○
Optikkpakke 2 | Aluminiumsfelger	kr 16 100,–	8 kg	○	○	○
Digital-pakke	kr 42 900,–	4 kg	○	○	○
Sikkerhetspakke	kr 14 200,–	0 kg	○	○	○
CHASSIS / BASISKJØRETØY					
Citroën Jumper 3.500 kg | 2.2 BlueHDi | 103 kW | 140 HK Euro 6 | 8-trinns automatgir [12)]	kr 44 600,–	60 kg	○	○	○
Citroën Jumper 3.500 kg | 2.2 BlueHDi | 132 kW | 180 HK Euro 6 | 8-trinns automatgir [12)]	kr 87 300,–	60 kg	–	○	○
90 l drivstofftank	kr 1 700,–	23 kg	○	○	○
Dekktrykkindikator	kr 3 800,–	0 kg	○	○	○
Full LED-frontlykter inkl. blinklys og LED-kjørelys	kr 14 500,–	0 kg	○	○	○
Elektrisk parkeringsbrems	kr 8 100,–	-9.4 kg	○	○	○
VEKTØKNING					
Vektøkning til 3,65 t (uten endring av chassis)	kr 3 300,–	0 kg	○	○	○
KAROSSERI UTVENDIG					
Takluke i førerhuset	kr 6 900,–	7 kg	◻	◻	◻
To bakre støttebein	kr 4 600,–	6 kg	○	○	○
Sykkelholder for 3 sykler	kr 6 200,–	12.5 kg	○	○	○
Andre utvendige oppbevaringsdør (størrelse avhengig av oppsett)	kr 5 400,–	3 kg	◻	◻	●
Isolert avløpstank	kr 2 700,–	8 kg	◻	◻	◻

◻ Inkl. i pakke ● Standardutstyr ○ Tilleggsutstyr ▲ Obligatorisk – Ikke teknisk mulig △ Ikke kjent ved publisering Noter fra side 92

* INFORMASJON

Fabrikkmontert tilleggsutstyr øker kjøretøyets faktiske vekt og reduserer nyttelasten. Den angitte ekstravekten for pakker og tilleggsutstyr utgjør ekstravekten i forhold til standardutstyret på de ulike modellene hhv. grunnrisset. Totalvekten på valgt tilleggsutstyr må ikke overskride den vekten som er angitt i modelloversikten og den fabrikkspesifiserte vekten på tilleggsutstyr. Dette er den anslåtte, beregnede vekten som er spesifisert for hver modell og hvert grunnriss for et Carado, altså hvor mye vekt som maksimalt står til disposisjon for det fabrikkmonterte tilleggsutstyret. Utførlige merknader og forklaringer angående vekt finner du i avsnittet Juridiske merknader. Hvis nyttelasten økes, økes også den fabrikkspesifiserte vekten på tilleggsutstyr. Økningen er et resultat av den økte nyttelasten på grunn av alternativt chassis. Av dette resultatet trekkes den økte egenvekten på det alternative chassiset, pluss særlig vekten på ev. obligatorisk tyngre motorvarianter (f.eks. 180 PS).

* INFORMASJON

Fabrikkmontert tilleggsutstyr øker kjøretøyets faktiske vekt og reduserer nyttelasten. Den angitte ekstravekten for pakker og tilleggsutstyr utgjør ekstravekten i forhold til standardutstyret på de ulike modellene hhv. grunnrisset. Totalvekten på valgt tilleggsutstyr må ikke overskride den vekten som er angitt i modelloversikten og den fabrikkspesifiserte vekten på tilleggsutstyr. Dette er den anslåtte, beregnede vekten som er spesifisert for hver modell og hvert grunnriss for et Carado, altså hvor mye vekt som maksimalt står til disposisjon for det fabrikkmonterte tilleggsutstyret. Utførlige merknader og forklaringer angående vekt finner du i avsnittet Juridiske merknader. Hvis nyttelasten økes, økes også den fabrikkspesifiserte vekten på tilleggsutstyr. Økningen er et resultat av den økte nyttelasten på grunn av alternativt chassis. Av dette resultatet trekkes den økte egenvekten på det alternative chassiset, pluss særlig vekten på ev. obligatorisk tyngre motorvarianter (f.eks. 180 PS).

TILLEGGSUTSTYR	PRIS [A)]	EKSTRA VEKT*	V132	V337	V339
KAROSSERI INNVENDIG					
Sengeombygging i sittegruppen [13)]	kr 4 800,–	5 kg	○	–	–
Sengeombygging fra enkeltseng til dobbeltseng	kr 4 800,–	5 kg	–	○	–
Teppe	kr 4 100,–	5 kg	○	○	○
Treplate i dusjbunnen	kr 1 300,–	2 kg	○	○	○
Foldbare gardiner for førerhuset	kr 9 000,–	8 kg	◻	◻	◻
TEKNISKE INSTALLASJONER					
Caramatic SafeDrive PLUS (to-flaskesystem med gasstrykkregulator og krasjsensor)	kr 4 100,–	3.5 kg	○	○	○
Ekstra bodelsbatteri 95 Ah	kr 5 500,–	27 kg	○	○	○
Forhåndsinstallasjon for ryggekamera	kr 2 300,–	1 kg	○	○	○
12V TV-forberedelse inkl. flat-skjermholder	kr 3 100,–	3 kg	○	○	○
Forhåndsinstallasjon for solcellepanel	kr 2 400,–	2 kg	○	○	○
Oppvarming Combi 6 E (med elektrisk varmeelement) | digitalt betjeningspanel	kr 9 500,–	2 kg	○	○	○
Elektrisk gulvvarme i oppholdsrommet	kr 6 900,–	6 kg	○	○	○
Ovn i kjøkkenet	kr 7 500,–	12 kg	○	○	○
POLSTER KOMBINASJON					
Polstring i hvit	kr 2 900,–	0 kg	○	○	○

◻ Inkl. i pakke ● Standardutstyr ○ Tilleggsutstyr ▲ Obligatorisk – Ikke teknisk mulig △ Ikke kjent ved publisering Noter fra side 92

* INFORMASJON

Fabrikkmontert tilleggsutstyr øker kjøretøyets faktiske vekt og reduserer nyttelasten. Den angitte ekstravekten for pakker og tilleggsutstyr utgjør ekstravekten i forhold til standardutstyret på de ulike modellene hhv. grunnrisset. Totalvekten på valgt tilleggsutstyr må ikke overskride den vekten som er angitt i modelloversikten og den fabrikkspesifiserte vekten på tilleggsutstyr. Dette er den anslåtte, beregnede vekten som er spesifisert for hver modell og hvert grunnriss for et Carado, altså hvor mye vekt som maksimalt står til disposisjon for det fabrikkmonterte tilleggsutstyret. Utførlige merknader og forklaringer angående vekt finner du i avsnittet Juridiske merknader. Hvis nyttelasten økes, økes også den fabrikkspesifiserte vekten på tilleggsutstyr. Økningen er et resultat av den økte nyttelasten på grunn av alternativt chassis. Av dette resultatet trekkes den økte egenvekten på det alternative chassiset, pluss særlig vekten på ev. obligatorisk tyngre motorvarianter (f.eks. 180 PS).

* INFORMASJON

Fabrikkmontert tilleggsutstyr øker kjøretøyets faktiske vekt og reduserer nyttelasten. Den angitte ekstravekten for pakker og tilleggsutstyr utgjør ekstravekten i forhold til standardutstyret på de ulike modellene hhv. grunnrisset. Totalvekten på valgt tilleggsutstyr må ikke overskride den vekten som er angitt i modelloversikten og den fabrikkspesifiserte vekten på tilleggsutstyr. Dette er den anslåtte, beregnede vekten som er spesifisert for hver modell og hvert grunnriss for et Carado, altså hvor mye vekt som maksimalt står til disposisjon for det fabrikkmonterte tilleggsutstyret. Utførlige merknader og forklaringer angående vekt finner du i avsnittet Juridiske merknader. Hvis nyttelasten økes, økes også den fabrikkspesifiserte vekten på tilleggsutstyr. Økningen er et resultat av den økte nyttelasten på grunn av alternativt chassis. Av dette resultatet trekkes den økte egenvekten på det alternative chassiset, pluss særlig vekten på ev. obligatorisk tyngre motorvarianter (f.eks. 180 PS).

DELINTEGRERT
MODELLOVERSIKT

T135

T338

T447

0 1 2 3 4 5 6 7 m

TYPE / MODELL	T135	T338	T447
GRUNNPRIS I NKR.	**948 000,–**	**993 000,–**	**1 020 000,–**
TILLATT ANTALL PERSONER (INKLUDERT FØRER)*	4	4	4 / + 1 TILL
SOVEPLASSER	2	2 / + 2 TILL	2 / + 3 TILL
Lengde / bredde / høyde (cm)	594 / 232 / 290	695 / 232 / 290	739 / 232 / 290
Innvendig høyde (cm)	195	210	210
Chassis	Fiat Ducato	Fiat Ducato	Fiat Ducato
Basis-motorisering	2.2 Multijet	2.2 Multijet	2.2 Multijet
Effekt kW (hk)	103 (140)	103 (140)	103 (140)
Vekt i kjøreklar tilstand/kjøretøyets vekt i kjøreklar tilstand (kg)*	2717 (2581 til 2853)*	2792 (2652 til 2932)*	2896 (2751 til 3041)*
Fabrikkspesifisert vekt på tilleggsutstyr (kg)*	437	350	240
Teknisk tillatt totalvekt (kg) *	3500	3500	3500
Tilhengerlast med brems / uten brems (kg)	2000 (750)	2000 (750)	2000 (750)
Dekk	215/70 R 15 CP	215/70 R 15 CP	215/70 R 15 CP
Hjulavstand (cm)	345	380	404
Liggeområde Alkove / senkeseng (cm)		195 x 140 - 110 TILL	195 x 140 - 110 TILL
Soveplass i midten (cm)			210 x 65 TILL
Soveplass bak L x B (cm)	200 x 135 - 115	190 x 80 200 x 80 210 x 159 TILL	210 x 80 215 x 80 210 x 168 TILL
Kjøleskap (l)	78 (11)	78 (11) 156 (29) TILL	78 (11) 156 (29) TILL
Varmer type	Combi 6 Gas	Combi 6 Gas	Combi 6 Gas
Ferskvannstankkapasitet totalt / ved kjørefylling (l)	122 / 20[1)]	122 / 20[1)]	122 / 20[1)]
Avfall vanntank (l)	92	92	92
Stikkontakt 230 V	5	4	5
Stikkontakt USB	4	4	4
Dimensjon garasjeport / klaff høyre, bredde x høyde (cm)	65 x 75	95 x 110 75 x 80 TILL	95 x 110 75 x 80 TILL
Oppbevaring av gassflaske (påfyllingsvekt i kg)	2 x 11	2 x 11	2 x 11

Konfigurer ditt kjøretøy

TILL Tilleggsutstyr ● Standardutstyr – Ikke teknisk mulig △ Ikke kjent ved publisering

* INFORMASJON

Den angitte vekten i kjøreklar tilstand er den standardverdien som er spesifisert i typegodkjenningsprosessen. På grunn av fabrikasjonstoleransene kan den faktiske vekten i kjøreklar tilstand avvike fra de verdiene som er angitt over. Avvik på opptil ± 5 % av vekten i kjøreklar tilstand er juridisk tillatt og mulig. Tillatt margin i kilogram i vekt i kjøreklar tilstand er angitt i hakeparentes bak vektangivelsen. Fabrikkspesifisert vekt på tilleggsutstyr er den anslåtte, beregnede vekten som er spesifisert for hver type og grunnriss for en Carado, altså hvor mye vekt som maksimalt står til disposisjon for det fabrikkmonterte tilleggsutstyret. Begrensningen for tilleggsutstyr skal garantere at minste nyttelast, dvs. juridisk spesifisert fri vekt for bagasje og ettermontert tilbehør, faktisk står til disposisjon som tilleggslast for levert Carado. Kjøretøyets faktiske fabrikasjonsvekt kan først anslås når kjøretøyet veies ved produksjonsslutt. Hvis veiingen unntaksvis skulle vise at den faktiske lastemuligheten underskrider minste nyttelast til tross for begrenset tilleggsutstyr på grunn av et tillatt vektavvik oppover, vil vi, sammen med din forhandler og deg, undersøke om vi kan øke nyttelasten ved for eksempel å redusere tillatt antall personer eller fjerne tilleggsutstyr. Kjøretøyets teknisk tillatte totalvekt samt teknisk tillatte totalvekt på aksel må ikke overskrides. Utførlige merknader og forklaringer angående vekt og konfigurasjon av kjøretøyet finner du i avsnittet Juridiske merknader. Nærmere fremstilling av alle obligatoriske tekniske betingelser finner du i forklaringene til fotnotene.

DELINTEGRERT
MODELLOVERSIKT

T448

T457

T459

TYPE / MODELL	T448	T457	T459
GRUNNPRIS I NKR.	**1 017 000,–**	**1 026 000,–**	**1 026 000,–**
TILLATT ANTALL PERSONER (INKLUDERT FØRER)*	4 / + 1 TILL	4	4
SOVEPLASSER	2 / + 4 TILL	2 / + 4 TILL	2 / + 4 TILL
Lengde / bredde / høyde (cm)	729 / 232 / 290	739 / 232 / 290	739 / 232 / 290
Innvendig høyde (cm)	210	210	210
Chassis	Fiat Ducato	Fiat Ducato	Fiat Ducato
Basis-motorisering	2.2 Multijet	2.2 Multijet	2.2 Multijet
Effekt kW (hk)	103 (140)	103 (140)	103 (140)
Vekt i kjøreklar tilstand/kjøretøyets vekt i kjøreklar tilstand (kg)*	2854 (2711 til 2997)*	2911 (2765 til 3057)*	2912 (2766 til 3058)*
Fabrikkspesifisert vekt på tilleggsutstyr (kg)*	284	243	221
Teknisk tillatt totalvekt (kg) *	3500	3500	3500
Tilhengerlast med brems / uten brems (kg)	2000 (750)	2000 (750)	2000 (750)
Dekk	215/70 R 15 CP	215/70 R 15 CP	215/70 R 15 CP
Hjulavstand (cm)	404	404	404
Liggeområde Alkove / senkeseng (cm)	195 x 140 - 110 TILL	195 x 140 - 110 TILL	195 x 140 - 110 TILL
Soveplass i midten (cm)	210 x 100 TILL	210 x 93 TILL	210 x 93 TILL
Soveplass bak L x B (cm)	205 x 80 210 x 80 210 x 168 TILL	2x 200 x 80 210 x 168 TILL	195 x 150
Kjøleskap (l)	78 (11) 156 (29) TILL	78 (11) 156 (29) TILL	78 (11) 156 (29) TILL
Varmer type	Combi 6 Gas	Combi 6 Gas	Combi 6 Gas
Ferskvannstankkapasitet totalt / ved kjørefylling (l)	122 / 20[1)]	122 / 20[1)]	122 / 20[1)]
Avfall vanntank (l)	92	92	92
Stikkontakt 230 V	4	5	5
Stikkontakt USB	4	4	4
Dimensjon garasjeport / klaff høyre, bredde x høyde (cm)	95 x 110 75 x 80 TILL	95 x 110 75 x 80 TILL	105 x 90 65 x 90
Oppbevaring av gassflaske (påfyllingsvekt i kg)	2 x 11	2 x 11	2 x 11

Konfigurer ditt kjøretøy

NO41

TILL Tilleggsutstyr ● Standardutstyr – Ikke teknisk mulig △ Ikke kjent ved publisering

* INFORMASJON

Den angitte vekten i kjøreklar tilstand er den standardverdien som er spesifisert i typegodkjenningsprosessen. På grunn av fabrikasjonstoleransene kan den faktiske vekten i kjøreklar tilstand avvike fra de verdiene som er angitt over. Avvik på opptil ± 5 % av vekten i kjøreklar tilstand er juridisk tillatt og mulig. Tillatt margin i kilogram i vekt i kjøreklar tilstand er angitt i hakeparentes bak vektangivelsen. Fabrikkspesifisert vekt på tilleggsutstyr er den anslåtte, beregnede vekten som er spesifisert for hver type og grunnriss for en Carado, altså hvor mye vekt som maksimalt står til disposisjon for det fabrikkmonterte tilleggsutstyret. Begrensningen for tilleggsutstyr skal garantere at minste nyttelast, dvs. juridisk spesifisert fri vekt for bagasje og ettermontert tilbehør, faktisk står til disposisjon som tilleggslast for levert Carado. Kjøretøyets faktiske fabrikasjonsvekt kan først anslås når kjøretøyet veies ved produksjonsslutt. Hvis veiingen unntaksvis skulle vise at den faktiske lastemuligheten underskrider minste nyttelast til tross for begrenset tilleggsutstyr på grunn av et tillatt vektavvik oppover, vil vi, sammen med din forhandler og deg, undersøke om vi kan øke nyttelasten ved for eksempel å redusere tillatt antall personer eller fjerne tilleggsutstyr. Kjøretøyets teknisk tillatte totalvekt samt teknisk tillatte totalvekt på aksel må ikke overskrides. Utførlige merknader og forklaringer angående vekt og konfigurasjon av kjøretøyet finner du i avsnittet Juridiske merknader. Nærmere fremstilling av alle obligatoriske tekniske betingelser finner du i forklaringene til fotnotene.

BOBIL
STANDARDUTSTYR

CHASSIS / BASISKJØRETØY

- Fiat Ducato 3.500 kg | 2.2 Multijet | 103 kW | 140 HK Euro 6 | 6-trinns manuell girkasse
- Chassisfarge hvit
- Bredsporet chassis
- Forhjulsdrift
- Kjørelys integrert i frontlyktene
- Frontlykter med svart ramme
- Cruisekontroll
- Førerairbag
- Passasjerairbag
- ABS | EBD | ESP inkl. ASR og Hillholder
- Traction+
- Start & stopp-funksjon inkl. ladebooster
- Multifunksjonsratt
- USB-lader (dobbel tilkobling A+C)
- Elektriske vindusheiser og sentrallås i førerhuset
- Fix & Go reparasjonssett
- Koppholder i midtkonsollen
- Komfortabel kjøreopplevelse med stabilisatorer på bak- og foraksel
- Manuelt klimaanlegg i førerhuset
- Skivebremser | konveksjonsvarme | turteller | servostyring | startsperre | trepunkts sikkerhetsbelte
- 15" stålfelger
- M+S dekk Camping (snøfnugg)
- Elektriske og oppvarmede sidespeil
- DAB-antenne integrert i sidespeil
- Kapteinstoler med trekk
- Fører-/passasjersete i samme stoff som resten av bobilen, med armlener
- Dreibart fører- / passasjersete på semi-integrert, integrert og alkove A132
- Fører- og passasjersete med korsryggstøtte
- Høyde- og tiltjusterbare fører- og passasjerseter
- 60 l drivstofftank
- Radioforberedelse med høyttalere

KAROSSERI UTVENDIG

- 7-års tetthetssikring [2)]
- Tak- og bakre yttervegg i slitesterk GFK (glassfiberarmert plast)
- Aluminiums sidevegger
- Tak- og veggtykkelse 34 mm | Gulvtykkelse 42,5 mm
- Baklysramme i tre deler med integrerte LED-multifunksjonslys
- Dobbeltisolerte hengslede vinduer med kassettgardiner og insektnett (unntatt baderomsvindu)
- Takluke med frostet pleksiglass og insektnett
- Elektrisk inngangstrinn
- Romslig bakre garasje med senket ramme | antiskli-overflate | surrekroker og innvendig belysning (avhengig av modell)
- Sprutsikre tetninger for utvendige oppbevaringsluker og dører
- Lastkapasitet i bakre garasje opptil 150 kg
- Høykvalitets inngangsdør med ergonomisk håndtak på innsiden og utsiden

KAROSSERI INNVENDIG

- Ergonomisk formede puter for bedre sittekomfort
- Isofix for to seter
- L-formet sittegruppe med frittstående og roterende bord [14)]
- Bordforlengelse [15)]
- Høykvalitets madrasser i alle senger
- Avtagbare og vaskbare madrassovertrekk
- Trelamellbunn i alle faste senger for bedre liggekomfort
- Romslige oppbevaringsrom og lagringsmuligheter
- Ventilasjon for oppbevaringsskap og seterygg
- Møbeldekor i 'Visby Oak' og 'Sandgrå'
- Gulv i 'Calais'

TEKNISKE INSTALLASJONER

- LED-belysning integrert over takskapene
- Høytytende, vedlikeholdsfritt AGM-forbruksbatteri (95 Ah)
- Mobilt internett (WiFi / LTE-antenne inkl. ruter)
- Automatisk koblings- og separasjonssystem for start- og forbruksbatteri samt kjøleskap
- Elektrisk lader for forbruks- og kjøretøysbatteri 12 V / 18 A
- CEE 230 V utvendig stikkontakt med sikringsautomat
- Reststrømsenhet (FI-bryter)
- LED-lyskilde for markise
- LED-belysning interiør
- Speil med kleskroker
- USB-uttak 3x A / 1x C (avhengig av oppsett)
- Ferskvannstankkapasitet totalt 122 l | avløpsvannstank 92 l

OPPVARMING / GASSFORSYNING

- Gassflaskeskap for 2 x 11 kg gassflasker
- Gasskontrollventiler lett tilgjengelige og sentralt plassert
- Combi 6 gassvarmer

UTSTYR KJØKKEN

- Ergonomisk plassert kjøkken med romslig arbeidsbenk
- Store skuffer med soft-close i kjøkkenenheten
- 2-bluss kokeplate med elektrisk tenning og glassdeksel
- Stort sirkulært vask i rustfritt stål med deksel
- Kjøleskap 78 l med 11 l fryserom
- LED-lysbånd
- Avfallsbøtte
- Fleksibelt skinnesystem med 2 kroker [16)]

UTSTYR BAD

- Variobad [17)]
- Romslig bad med separat dusj på motsatt side [18)]
- Bad med benktoalett og integrert dusjrom [19)]
- Dreielig kassett-toalett med elektrisk spyling [20)]
- Takventil med integrert insektnett-rullegardin (avhengig av modell)
- Store speilflater
- Klesstang på badet
- Fleksibelt skinnesystem med to kroker [21)]

POLSTER KOMBINASJON

- Polstring i hvit

BOBIL
PAKKER

PRO PAKKE T135 + 48.3 kg*

Optikkpakke 1 | Lakkert støtfanger	
Optikkpakke 2 | Aluminiumsfelger	
Basis-pakke	
Foldbare gardiner for førerhuset	
Takluke i førerhuset	
Isolert avløpstank	
pro dekaler	

PAKKEPRIS (KR) **50 700,–**

PRO PAKKE T338 & T448 & T447 & T457 + 64.3 kg*

Optikkpakke 1 | Lakkert støtfanger	
Optikkpakke 2 | Aluminiumsfelger	
Basis-pakke	
Foldbare gardiner for førerhuset	
Takluke i førerhuset	
Stor 156 l kjøleskap med separat 29 l fryserom	
Isolert avløpstank	
Andre utvendige oppbevaringsdør (størrelse avhengig av oppsett)	
pro dekaler	

PAKKEPRIS (KR) **51 400,–**

* INFORMASJON

Fabrikkmontert tilleggsutstyr øker kjøretøyets faktiske vekt og reduserer nyttelasten. Den angitte ekstravekten for pakker og tilleggsutstyr utgjør ekstravekten i forhold til standardutstyret på de ulike modellene hhv. grunnrisset. Totalvekten på valgt tilleggsutstyr må ikke overskride den vekten som er angitt i modelloversikten og den fabrikkspesifiserte vekten på tilleggsutstyr. Dette er den anslåtte, beregnede vekten som er spesifisert for hver modell og hvert grunnriss for et Carado, altså hvor mye vekt som maksimalt står til disposisjon for det fabrikkmonterte tilleggsutstyret. Utførlige merknader og forklaringer angående vekt finner du i avsnittet Juridiske merknader.

PRO PAKKE T459 + 61.3 kg*

Optikkpakke 1 | Lakkert støtfanger	
Optikkpakke 2 | Aluminiumsfelger	
Basis-pakke	
Foldbare gardiner for førerhuset	
Takluke i førerhuset	
Stor 156 l kjøleskap med separat 29 l fryserom	
Isolert avløpstank	
pro dekaler	

PAKKEPRIS (KR) **51 200,–**

PRO+ PAKKE T135 + 88.5 kg*

Optikkpakke 1 | Lakkert støtfanger	
Optikkpakke 2 | Aluminiumsfelger	
Basis-pakke	
Chassisfarge Artense grå metallic	
Foldbare gardiner for førerhuset	
Takluke i førerhuset	
Isolert avløpstank	
Markise 3,5 m	
Rammevinduer	
Bakre design-applikasjon	
pro+ dekaler	

PAKKEPRIS (KR) **69 100,–**

⚠ Ikke kjent ved publisering

* INFORMASJON

Fabrikkmontert tilleggsutstyr øker kjøretøyets faktiske vekt og reduserer nyttelasten. Den angitte ekstravekten for pakker og tilleggsutstyr utgjør ekstravekten i forhold til standardutstyret på de ulike modellene hhv. grunnrisset. Totalvekten på valgt tilleggsutstyr må ikke overskride den vekten som er angitt i modelloversikten og den fabrikkspesifiserte vekten på tilleggsutstyr. Dette er den anslåtte, beregnede vekten som er spesifisert for hver modell og hvert grunnriss for et Carado, altså hvor mye vekt som maksimalt står til disposisjon for det fabrikkmonterte tilleggsutstyret. Utførlige merknader og forklaringer angående vekt finner du i avsnittet Juridiske merknader.

PRO+ PAKKE T338 + 105.8 kg*

Optikkpakke 1 | Lakkert støtfanger	
Optikkpakke 2 | Aluminiumsfelger	
Basis-pakke	
Chassisfarge Artense grå metallic	
Foldbare gardiner for førerhuset	
Takluke i førerhuset	
Stor 156 l kjøleskap med separat 29 l fryserom	
Isolert avløpstank	
Markise 4 m	
Rammevinduer	
Bakre design-applikasjon	
Andre utvendige oppbevaringsdør (størrelse avhengig av oppsett)	
pro+ dekaler	

PAKKEPRIS (KR) **67 200,–**

PRO+ PAKKE T447 & T448 & T457 + 109.8 kg*

Optikkpakke 1 | Lakkert støtfanger	
Optikkpakke 2 | Aluminiumsfelger	
Chassisfarge Artense grå metallic	
Basis-pakke	
Foldbare gardiner for førerhuset	
Takluke i førerhuset	
Stor 156 l kjøleskap med separat 29 l fryserom	
Isolert avløpstank	
Markise 4,5 m	
Rammevinduer	
Bakre design-applikasjon	
Andre utvendige oppbevaringsdør (størrelse avhengig av oppsett)	
pro+ dekaler	

PAKKEPRIS (KR) **72 600,–**

* INFORMASJON

Fabrikkmontert tilleggsutstyr øker kjøretøyets faktiske vekt og reduserer nyttelasten. Den angitte ekstravekten for pakker og tilleggsutstyr utgjør ekstravekten i forhold til standardutstyret på de ulike modellene hhv. grunnrisset. Totalvekten på valgt tilleggsutstyr må ikke overskride den vekten som er angitt i modelloversikten og den fabrikkspesifiserte vekten på tilleggsutstyr. Dette er den anslåtte, beregnede vekten som er spesifisert for hver modell og hvert grunnriss for et Carado, altså hvor mye vekt som maksimalt står til disposisjon for det fabrikkmonterte tilleggsutstyret. Utførlige merknader og forklaringer angående vekt finner du i avsnittet Juridiske merknader.

PRO+ PAKKE T459 + 106.8 kg*

Optikkpakke 1 | Lakkert støtfanger	
Optikkpakke 2 | Aluminiumsfelger	
Chassisfarge Artense grå metallic	
Basis-pakke	
Foldbare gardiner for førerhuset	
Takluke i førerhuset	
Stor 156 l kjøleskap med separat 29 l fryserom	
Isolert avløpstank	
Markise 4,5 m	
Rammevinduer	
Bakre design-applikasjon	
pro+ dekaler	

PAKKEPRIS (KR) **71 200,–**

BASIS-PAKKE + 14.3 kg*

Panoramatakluke 70 x 50 cm	
Klarglasstakluke 40 x 40 cm	
Insektnett-dør (én del)	
Komfort-inngangsdør med vindu og mørklegging	
Brolys	

PAKKEPRIS (KR) **14 600,–**

SIKKERHETSPAKKE INKL. ACC [22)] + 0 kg*

Automatisk bremsesystem med fotgjengergjenkjenning	
Regn- og lyssensor	
Filassistent	
Trafikkskiltgjenkjenning	
Trøtthetsgjenkjenning	
Intelligent hastighetsassistent	
Adaptiv cruisekontroll >30 km/t	

PAKKEPRIS (KR) **22 200,–**

△ Ikke kjent ved publisering

* INFORMASJON

Fabrikkmontert tilleggsutstyr øker kjøretøyets faktiske vekt og reduserer nyttelasten. Den angitte ekstravekten for pakker og tilleggsutstyr utgjør ekstravekten i forhold til standardutstyret på de ulike modellene hhv. grunnrisset. Totalvekten på valgt tilleggsutstyr må ikke overskride den vekten som er angitt i modelloversikten og den fabrikkspesifiserte vekten på tilleggsutstyr. Dette er den anslåtte, beregnede vekten som er spesifisert for hver modell og hvert grunnriss for et Carado, altså hvor mye vekt som maksimalt står til disposisjon for det fabrikkmonterte tilleggsutstyret. Utførlige merknader og forklaringer angående vekt finner du i avsnittet Juridiske merknader.

DIGITAL-PAKKE + 4 kg*

Automatisk klimaanlegg i førerhuset med pollenfilter	
Trådløs lading for smarttelefoner	
10" radio- og navigasjonssystem (DAB+)	
Digitalt instrumentpanel som 7" TFT-fargeskjerm	
Ryggekamera utan parkeringslinjer	
PAKKEPRIS (KR)	**42 900,–**

OPTIKKPAKKE 1 | LAKKERT STØTFANGER + 3 kg*

Lakkert støtfanger	
Glanset svart skidplate	
Tåkelys	
PAKKEPRIS (KR)	**7 300,–**

OPTIKKPAKKE 2 | ALUMINIUMSFELGER + 8 kg*

Skinnratt og girspak i skinnutførelse	
Instrumentpanel med applikasjoner (Techno-Trim)	
16" tofarget aluminiumsfelger	
PAKKEPRIS (KR)	**16 100,–**

* INFORMASJON

Fabrikkmontert tilleggsutstyr øker kjøretøyets faktiske vekt og reduserer nyttelasten. Den angitte ekstravekten for pakker og tilleggsutstyr utgjør ekstravekten i forhold til standardutstyret på de ulike modellene hhv. grunnrisset. Totalvekten på valgt tilleggsutstyr må ikke overskride den vekten som er angitt i modelloversikten og den fabrikkspesifiserte vekten på tilleggsutstyr. Dette er den anslåtte, beregnede vekten som er spesifisert for hver modell og hvert grunnriss for et Carado, altså hvor mye vekt som maksimalt står til disposisjon for det fabrikkmonterte tilleggsutstyret. Utførlige merknader og forklaringer angående vekt finner du i avsnittet Juridiske merknader.

CARADO ORIGINALTILBEHØR*
ALT PÅ SIN PLASS!

Oppdag vårt Carado sykkelstativ for sikker og plassbesparende sykkeltransport i hekkgarasjen.

Bruk magnetveggen og tilbehør til de innfelte skinnene i kjøretøyet for å skape orden og maksimere oppbevaringsplassen.

Kjøkkenuttrekket gir praktisk tilgang til kjøkkenredskaper, mens benkeuttrekket utvider sittegruppen og skaper verdifull oppbevaringsplass.

SYKKELSTATIV

ARTIKKEL	EGNET FOR MODELLSERIE	VARENR.	VEKT*
Sykkelstativ for 2 hjul	Delintegrert Fiat Alkover Integrert Vans	3143704	6,5 kg
Utvidelsessett for sykkelstativ		3247513	1,5 kg
Hjulholdere for brede dekk		8502061	0,66 kg

TILBEHØR TIL BALDACCI-SKINNEN

ARTIKKEL	EGNET FOR MODELLSERIE	VARENR.	VEKT*
Opphengskroker	Delintegrert Fiat Integrert Alkover Bybobil Fiat Delintegrert Ford	3105869	0,06 kg
Papirrullholder		3105895	0,29 kg
Krydderhylle		3106155	0,31 kg
Holder for kaffekapsler		3106160	0,16 kg

UTTREKKBART KJØKKEN

ARTIKKEL	EGNET FOR MODELLSERIE	VARENR.	VEKT*
Uttrekkbart kjøkken	Delintegrert Fiat Integrert	3040760	5,6 kg

Uttrekkbart kjøkken: Passer kun til følgende kjøretøy uten stekeovn (ekstrautstyr): T338 Ford, T447 Ford, T338, T447, T448, alle integrerte.

FORLENGELSE AV SITTEBENK

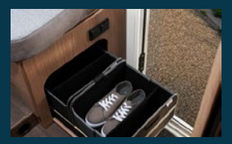

ARTIKKEL	EGNET FOR MODELLSERIE	VARENR.	VEKT*
Setebenkforlengelse 300 mm	Integrert Delintegrert Fiat Alkover	3246706	4,1 kg
Setebenkforlengelse 600 mm		3246710	8 kg

Ikke mulig med ekstrautstyr med 5 sitteplasser.
Setebenkforlengelse 300 mm: Passer ikke til T338 Fiat og T338 Ford.
Setebenkforlengelse 600 mm: Passer til T447 Fiat, T448, T459, I449, I338 og alle alkover.

carado-original-zubehör.com/en

INFOR-MASJON

*Varene som står oppført i denne kategorien er originaldeler og -tilbehør fra Carado som er ettermontert på kjøretøyet etter levering fra fabrikken og som ikke er produsentens ansvar. Originaldeler og -tilbehør fra Carado som ettermonteres på kjøretøyet, påvirker lastkapasiteten og aksellastene. Vær oppmerksom på at den teknisk tillatte totalvekten for kjøretøyet og den teknisk tillatte totalvekten på akselen ikke må overskrides, selv etter at Carado originaldeler og -tilbehør er montert. Du finner mer informasjon og forklaringer om vektspørsmål i salgsdokumentasjonen og på produsentens nettsted.

BOBIL
TILLEGGSUTSTYR

TILLEGGSUTSTYR	PRIS [A)]	EKSTRA VEKT*	T135	T338	T447	T448	T457	T459
PAKKER								
pro pakke T135	kr 50 700,–	48.3 kg	○	–	–	–	–	–
pro pakke T338 & T448 & T447 & T457	kr 51 400,–	64.3 kg	–	○	○	○	○	–
pro pakke T459	kr 51 200,–	61.3 kg	–	–	–	–	–	○
pro+ pakke T135	kr 69 100,–	88.5 kg	○	–	–	–	–	–
pro+ pakke T338	kr 67 200,–	105.8 kg	–	○	–	–	–	–
pro+ pakke T447 & T448 & T457	kr 72 600,–	109.8 kg	–	–	○	○	○	–
pro+ pakke T459	kr 71 200,–	106.8 kg	–	–	–	–	–	○
Basis-pakke	kr 14 600,–	14.3 kg	○	○	○	○	○	○
Sikkerhetspakke inkl. ACC [22)]	kr 22 200,–	0 kg	○	○	○	○	○	○
Digital-pakke	kr 42 900,–	4 kg	○	○	○	○	○	○
Optikkpakke 1 | Lakkert støtfanger	kr 7 300,–	3 kg	○	○	○	○	○	○
Optikkpakke 2 | Aluminiumsfelger	kr 16 100,–	8 kg	○	○	○	○	○	○
CHASSIS / BASISKJØRETØY								
Fiat Ducato 3.500 kg | 2.2 Multijet | 103 kW | 140 HK Euro 6 | 8-trinns automatisk girkasse [12)]	kr 44 600,–	60 kg	○	○	○	○	○	○
Fiat Ducato 3.500 kg | 2.2 Multijet | 132 kW | 180 HK Euro 6 | 8-trinns automatgir [12)]	kr 87 300,–	60 kg	–	○	○	○	○	○
90 l drivstofftank	kr 1 700,–	23 kg	○	○	○	○	○	○
Full LED-frontlykter inkludert blinklys og LED-lys for kjørelys	kr 14 500,–	0 kg	○	○	○	○	○	○
Dekktrykkindikator	kr 3 800,–	0 kg	○	○	○	○	○	○
Elektrisk parkeringsbrems	kr 8 100,–	-9.4 kg	○	○	○	○	○	○

□ Inkl. i pakke ● Standardutstyr ○ Tilleggsutstyr ▲ Obligatorisk – Ikke teknisk mulig △ Ikke kjent ved publisering Noter fra side 92

* INFORMASJON

Fabrikkmontert tilleggsutstyr øker kjøretøyets faktiske vekt og reduserer nyttelasten. Den angitte ekstravekten for pakker og tilleggsutstyr utgjør ekstravekten i forhold til standardutstyret på de ulike modellene hhv. grunnrisset. Totalvekten på valgt tilleggsutstyr må ikke overskride den vekten som er angitt i modelloversikten og den fabrikkspesifiserte vekten på tilleggsutstyr. Dette er den anslåtte, beregnede vekten som er spesifisert for hver modell og hvert grunnriss for et Carado, altså hvor mye vekt som maksimalt står til disposisjon for det fabrikkmonterte tilleggsutstyret. Utførlige merknader og forklaringer angående vekt finner du i avsnittet Juridiske merknader. Hvis nyttelasten økes, økes også den fabrikkspesifiserte vekten på tilleggsutstyr. Økningen er et resultat av den økte nyttelasten på grunn av alternativt chassis. Av dette resultatet trekkes den økte egenvekten på det alternative chassiset, pluss særlig vekten på ev. obligatorisk tyngre motorvarianter (f.eks. 180 PS).

* INFORMASJON

Fabrikkmontert tilleggsutstyr øker kjøretøyets faktiske vekt og reduserer nyttelasten. Den angitte ekstravekten for pakker og tilleggsutstyr utgjør ekstravekten i forhold til standardutstyret på de ulike modellene hhv. grunnrisset. Totalvekten på valgt tilleggsutstyr må ikke overskride den vekten som er angitt i modelloversikten og den fabrikkspesifiserte vekten på tilleggsutstyr. Dette er den anslåtte, beregnede vekten som er spesifisert for hver modell og hvert grunnriss for et Carado, altså hvor mye vekt som maksimalt står til disposisjon for det fabrikkmonterte tilleggsutstyret. Utførlige merknader og forklaringer angående vekt finner du i avsnittet Juridiske merknader. Hvis nyttelasten økes, økes også den fabrikkspesifiserte vekten på tilleggsutstyr. Økningen er et resultat av den økte nyttelasten på grunn av alternativt chassis. Av dette resultatet trekkes den økte egenvekten på det alternative chassiset, pluss særlig vekten på ev. obligatorisk tyngre motorvarianter (f.eks. 180 PS).

TILLEGGSUTSTYR	PRIS [A)]	EKSTRA VEKT*	T135	T338	T447	T448	T457	T459
VEKTØKNING								
Vektøkning til 3.650 kg (uten endring av chassis)	kr 3 300,–	0 kg	○	○	○	○	○	○
Fiat Ducato Maxi Chassis 4.400 kg | 2.2 Multijet | 132 kW | 180 HK Euro 6 | 8-trinns automatgir*	kr 110 900,–	60 kg	–	–	○	○	○	○
KAROSSERI UTVENDIG								
Bakre design-applikasjon	kr 5 100,–	4 kg	◻	◻	◻	◻	◻	◻
Rammevinduer	kr 8 900,–	5 kg	◻	◻	◻	◻	◻	◻
Isolert avløpstank	kr 2 700,–	8 kg	◻	◻	◻	◻	◻	◻
Takluke i førerhuset	kr 6 900,–	7 kg	◻	◻	◻	◻	◻	◻
Andre utvendige oppbevaringsdør (størrelse avhengig av oppsett)	kr 5 400,–	3 kg	–	◻	◻	◻	◻	●
To bakre støttebein	kr 4 600,–	6 kg	○	○	○	○	○	○
Sykkelholder for 3 sykler	kr 6 200,–	12.5 kg	○	○	○	○	○	○
KAROSSERI INNVENDIG								
Sengeombygging fra enkeltseng til dobbeltseng	kr 4 800,–	5 kg	–	○	○	○	○	–
Sengeombygging i sittegruppen	kr 4 800,–	5 kg	–	–	○	○	○	○
Nedtrekkbar seng med Clima-Plux elementer	kr 22 900,–	44 kg	–	○	○	○	○	○
5. sete på sidebenk med sikkerhetsbelte (mot kjøreretningen) [23)]	kr 8 200,–	15 kg	–	–	○	○	–	–
Treplate i dusjbunnen	kr 1 300,–	2 kg	○	○	○	○	○	○
Teppe	kr 4 100,–	5 kg	○	○	○	○	○	○
Foldbare gardiner for førerhuset	kr 9 000,–	8 kg	◻	◻	◻	◻	◻	◻

◻ Inkl. i pakke ● Standardutstyr ○ Tilleggsutstyr ▲ Obligatorisk – Ikke teknisk mulig △ Ikke kjent ved publisering Noter fra side 92

* INFORMASJON

Fabrikkmontert tilleggsutstyr øker kjøretøyets faktiske vekt og reduserer nyttelasten. Den angitte ekstravekten for pakker og tilleggsutstyr utgjør ekstravekten i forhold til standardutstyret på de ulike modellene hhv. grunnrisset. Totalvekten på valgt tilleggsutstyr må ikke overskride den vekten som er angitt i modelloversikten og den fabrikkspesifiserte vekten på tilleggsutstyr. Dette er den anslåtte, beregnede vekten som er spesifisert for hver modell og hvert grunnriss for et Carado, altså hvor mye vekt som maksimalt står til disposisjon for det fabrikkmonterte tilleggsutstyret. Utførlige merknader og forklaringer angående vekt finner du i avsnittet Juridiske merknader. Hvis nyttelasten økes, økes også den fabrikkspesifiserte vekten på tilleggsutstyr. Økningen er et resultat av den økte nyttelasten på grunn av alternativt chassis. Av dette resultatet trekkes den økte egenvekten på det alternative chassiset, pluss særlig vekten på ev. obligatorisk tyngre motorvarianter (f.eks. 180 PS).

* INFORMASJON

Fabrikkmontert tilleggsutstyr øker kjøretøyets faktiske vekt og reduserer nyttelasten. Den angitte ekstravekten for pakker og tilleggsutstyr utgjør ekstravekten i forhold til standardutstyret på de ulike modellene hhv. grunnrisset. Totalvekten på valgt tilleggsutstyr må ikke overskride den vekten som er angitt i modelloversikten og den fabrikkspesifiserte vekten på tilleggsutstyr. Dette er den anslåtte, beregnede vekten som er spesifisert for hver modell og hvert grunnriss for et Carado, altså hvor mye vekt som maksimalt står til disposisjon for det fabrikkmonterte tilleggsutstyret. Utførlige merknader og forklaringer angående vekt finner du i avsnittet Juridiske merknader. Hvis nyttelasten økes, økes også den fabrikkspesifiserte vekten på tilleggsutstyr. Økningen er et resultat av den økte nyttelasten på grunn av alternativt chassis. Av dette resultatet trekkes den økte egenvekten på det alternative chassiset, pluss særlig vekten på ev. obligatorisk tyngre motorvarianter (f.eks. 180 PS).

TILLEGGSUTSTYR	PRIS A)	EKSTRA VEKT*	T135	T338	T447	T448	T457	T459
TEKNISKE INSTALLASJONER								
Stor 156 l kjøleskap med separat 29 l fryserom	kr 10 400,–	13 kg	–	□	□	□	□	□
Ovn i kjøkkenet (kun i kombinasjon med 156 l kjøleskap)	kr 7 500,–	12 kg	○	○	○	○	○	○
Caramatic SafeDrive PLUS (to-flaskesystem med gasstrykkregulator og krasjsensor)	kr 4 100,–	3.5 kg	○	○	○	○	○	○
Ekstra bodelsbatteri 95 Ah	kr 5 500,–	27 kg	○	○	○	○	○	○
Forhåndsinstallasjon for solcellepanel	kr 2 400,–	2 kg	○	○	○	○	○	○
Forhåndsinstallasjon for ryggekamera	kr 2 300,–	1 kg	○	○	○	○	○	○
12V TV-forberedelse inkl. flat-skjermholder	kr 3 100,–	3 kg	○	○	○	○	○	○
Oppvarming Combi 6 E (med elektrisk varmeelement) | digitalt betjeningspanel	kr 7 300,–	2 kg	○	○	○	○	○	○
Elektrisk gulvvarme i oppholdsrommet	kr 6 900,–	6 kg	○	○	○	○	○	○
POLSTER KOMBINASJON								
Polstring i brunt	kr 0,–	0 kg	○	○	○	○	○	○

□ Inkl. i pakke ● Standardutstyr ○ Tilleggsutstyr ▲ Obligatorisk – Ikke teknisk mulig △ Ikke kjent ved publisering Noter fra side 92

* INFORMASJON

Fabrikkmontert tilleggsutstyr øker kjøretøyets faktiske vekt og reduserer nyttelasten. Den angitte ekstravekten for pakker og tilleggsutstyr utgjør ekstravekten i forhold til standardutstyret på de ulike modellene hhv. grunnrisset. Totalvekten på valgt tilleggsutstyr må ikke overskride den vekten som er angitt i modelloversikten og den fabrikkspesifiserte vekten på tilleggsutstyr. Dette er den anslåtte, beregnede vekten som er spesifisert for hver modell og hvert grunnriss for et Carado, altså hvor mye vekt som maksimalt står til disposisjon for det fabrikkmonterte tilleggsutstyret. Utførlige merknader og forklaringer angående vekt finner du i avsnittet Juridiske merknader. Hvis nyttelasten økes, økes også den fabrikkspesifiserte vekten på tilleggsutstyr. Økningen er et resultat av den økte nyttelasten på grunn av alternativt chassis. Av dette resultatet trekkes den økte egenvekten på det alternative chassiset, pluss særlig vekten på ev. obligatorisk tyngre motorvarianter (f.eks. 180 PS).

* INFORMASJON

Fabrikkmontert tilleggsutstyr øker kjøretøyets faktiske vekt og reduserer nyttelasten. Den angitte ekstravekten for pakker og tilleggsutstyr utgjør ekstravekten i forhold til standardutstyret på de ulike modellene hhv. grunnrisset. Totalvekten på valgt tilleggsutstyr må ikke overskride den vekten som er angitt i modelloversikten og den fabrikkspesifiserte vekten på tilleggsutstyr. Dette er den anslåtte, beregnede vekten som er spesifisert for hver modell og hvert grunnriss for et Carado, altså hvor mye vekt som maksimalt står til disposisjon for det fabrikkmonterte tilleggsutstyret. Utførlige merknader og forklaringer angående vekt finner du i avsnittet Juridiske merknader. Hvis nyttelasten økes, økes også den fabrikkspesifiserte vekten på tilleggsutstyr. Økningen er et resultat av den økte nyttelasten på grunn av alternativt chassis. Av dette resultatet trekkes den økte egenvekten på det alternative chassiset, pluss særlig vekten på ev. obligatorisk tyngre motorvarianter (f.eks. 180 PS).

DELINTEGRERTE
MODELLOVERSIKT

T338 ED25

T447 ED25

T449 ED25

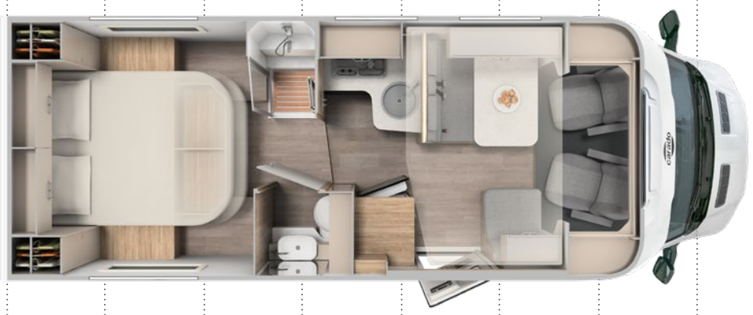

0 1 2 3 4 5 6 7 m

TYPE / MODELL	T338 ED25	T447 ED25	T449 ED25
GRUNNPRIS I NKR.	**1 074 000,–**	**1 103 000,–**	**1 103 000,–**
TILLATT ANTALL PERSONER (INKLUDERT FØRER)*	4	4 / + 1 TILL	4 / + 1 TILL
SOVEPLASSER	2 / + 2 TILL	2 / + 3 TILL	2 / + 3 TILL
Lengde / bredde / høyde (cm)	699 / 232 / 293	736 / 232 / 293	736 / 232 / 293
Innvendig høyde (cm)	210	210	210
Chassis	Ford Transit	Ford Transit	Ford Transit
Basis-motorisering	2,0l TDCi	2,0l TDCi	2,0l TDCi
Effekt kW (hk)	96 (130)	96 (130)	96 (130)
Vekt i kjøreklar tilstand/kjøretøyets vekt i kjøreklar tilstand (kg)*	2929 (2783 til 3075)*	2979 (2830 til 3128)*	2986 (2837 til 3135)*
Fabrikkspesifisert vekt på tilleggsutstyr (kg)*	217	167	159
Teknisk tillatt totalvekt (kg) *	3500	3500	3500
Tilhengerlast med brems / uten brems (kg)	2000 (750)	2000 (750)	2000 (750)
Dekk	235/65 R 16	235/65 R 16	235/65 R 16
Hjulavstand (cm)	375	395	395
Liggeområde Alkove / senkeseng (cm)	195 x 140 - 110 TILL	195 x 140 - 110 TILL	195 x 140 - 110 TILL
Soveplass i midten (cm)		210 x 50 TILL	210 x 50 TILL
Soveplass bak L x B (cm)	192 x 80 200 x 80 210 x 153 TILL	205 x 80 212 x 80 210 x 168 TILL	195 x 150
Kjøleskap (l)	156 (29) 156 (29)	156 (29) 156 (29)	156 (29) 156 (29)
Varmer type	Combi 6 Gas	Combi 6 Gas	Combi 6 Gas
Ferskvannstankkapasitet totalt / ved kjørefylling (l)	122 / 20[1)]	122 / 20[1)]	122 / 20[1)]
Avfall vanntank (l)	92	92	92
Stikkontakt 230 V	4	5	5
Stikkontakt USB	4	4	4
Dimensjon garasjeport / klaff høyre, bredde x høyde (cm)	75 x 110 75 x 80	95 x 110 75 x 80	105 x 90 105 x 90
Oppbevaring av gassflaske (påfyllingsvekt i kg)	2 x 11	2 x 11	2 x 11

Konfigurer ditt kjøretøy

TILL Tilleggsutstyr ● Standardutstyr – Ikke teknisk mulig △ Ikke kjent ved publisering

* INFORMASJON

Den angitte vekten i kjøreklar tilstand er den standardverdien som er spesifisert i typegodkjenningsprosessen. På grunn av fabrikasjonstoleransene kan den faktiske vekten i kjøreklar tilstand avvike fra de verdiene som er angitt over. Avvik på opptil ± 5 % av vekten i kjøreklar tilstand er juridisk tillatt og mulig. Tillatt margin i kilogram i vekt i kjøreklar tilstand er angitt i hakeparentes bak vektangivelsen. Fabrikkspesifisert vekt på tilleggsutstyr er den anslåtte, beregnede vekten som er spesifisert for hver type og grunnriss for en Carado, altså hvor mye vekt som maksimalt står til disposisjon for det fabrikkmonterte tilleggsutstyret. Begrensningen for tilleggsutstyr skal garantere at minste nyttelast, dvs. juridisk spesifisert fri vekt for bagasje og ettermontert tilbehør, faktisk står til disposisjon som tilleggslast for levert Carado. Kjøretøyets faktiske fabrikasjonsvekt kan først anslås når kjøretøyet veies ved produksjonsslutt. Hvis veiingen unntaksvis skulle vise at den faktiske lastemuligheten underskrider minste nyttelast til tross for begrenset tilleggsutstyr på grunn av et tillatt vektavvik oppover, vil vi, sammen med din forhandler og deg, undersøke om vi kan øke nyttelasten ved for eksempel å redusere tillatt antall personer eller fjerne tilleggsutstyr. Kjøretøyets teknisk tillatte totalvekt samt teknisk tillatte totalvekt på aksel må ikke overskrides. Utførlige merknader og forklaringer angående vekt og konfigurasjon av kjøretøyet finner du i avsnittet Juridiske merknader. Nærmere fremstilling av alle obligatoriske tekniske betingelser finner du i forklaringene til fotnotene.

BOBIL
STANDARDUTSTYR

PAKKER

- EDITION25 pakke

HIGHLIGHTS EDITION25

- Chassisfarge Chroma blå
- Edition-grafikk
- 16" aluminiumsfelger (sort)
- Isolert avløpstank
- Markise (lengde avhenger av layout)
- Takluke i førerhuset
- Foldbare gardiner for førerhuset
- Stor 156 l kjøleskap med separat 29 l fryserom
- 12V TV-forberedelse inkl. flat-skjermholder
- Rammevinduer
- Bakre design-applikasjon
- Andre utvendige oppbevaringsdør (størrelse avhengig av oppsett)
- Polstring i grå
- Basis-pakke
- Chassis-pakke

CHASSIS / BASISKJØRETØY

- Ford Transit 3.500 kg | 2.0l TDCi | 96 kW | 130 hk | 6 euro | 6-trinns manuell girkasse
- Bredsporet chassis
- Forhjulsdrift
- Frontlykter med kjørelys
- Cruisekontroll
- Fører- og passasjerairbag
- ABS (antiblokkeringssystem) | ESC (elektronisk stabilitetskontroll) | TBC (traction control) | EBD (elektronisk bremsekraftfordeling)
- Bakkestartassistent (sidevindassistent | sikkerhets-bremsassistent | veltebeskyttelse)
- Dekktrykkindikator
- Start- og stopp-funksjon inkl. ladebooster
- Elektriske vinduer i førerhuset
- Sentrallås for førerhuset med fjernkontroll
- Kjølergrill i krom
- Elektrisk parkeringsbrems
- Parkeringassistent foran
- 12” display inkl. Apple CarPlay og Android Auto | fire fronthøyttalere | DAB-antenne | Bluetooth-grensesnitt | USB-port | håndfritt system
- Skinnratt
- Koppholder på fører- og passasjerside
- Tabletholder og USB-port
- Pre-kollisjonsassistent
- Filskiftevarsler
- Intelligent hastighetsassistent
- Tretthetsvarsel
- Automatisk fjernlysregulering
- Skivebremser | stabilisator på bak- og foraksel | resirkulasjonsvarme | turteller | servostyring | høydejusterbare frontlykter | startsperre | trepunkts sikkerhetsbelte
- Elektriske og oppvarmede sidespeil
- Komfortsvingstoler for fører og passasjer, hver med 2 armlener og korsryggstøtte
- Høyde- og tiltjusterbare fører- og passasjerseter
- Fører- og passasjerseter i matchende stoff
- Fix & Go reparasjonssett
- Ryggekamera
- 70 l drivstofftank
- Lakkert støtfanger

KAROSSERI UTVENDIG

- 7-års tetthetssikring [2)]
- Tak- og bakre yttervegg i slitesterk GFK (glassfiberarmert plast)
- Aluminiums sidevegger
- Tak- og veggtykkelse 34 mm | Gulvtykkelse 42,5 mm
- Baklysramme i tre deler med integrerte LED-multifunksjonslys
- Dobbeltisolerte hengslede vinduer med kassettgardiner og insektnett (unntatt baderomsvindu)
- Takluke med frostet pleksiglass og insektnett
- Elektrisk inngangstrinn
- Romslig bakre garasje med senket ramme | antiskli-overflate | surrekroker og innvendig belysning (avhengig av modell)
- Sprutsikre tetninger for utvendige oppbevaringsluker og dører
- Lastkapasitet i bakre garasje opptil 150 kg
- Høykvalitets inngangsdør med ergonomisk håndtak på innsiden og utsiden

KAROSSERI INNVENDIG

- Ergonomisk formede puter for bedre sittekomfort
- Isofix for to seter
- Bordforlengelse
- Høykvalitets madrasser i alle senger
- Avtagbare og vaskbare madrassovertrekk
- Trelamellbunn i alle faste senger for bedre liggekomfort
- Romslige oppbevaringsrom og lagringsmuligheter
- Ventilasjon for oppbevaringsskap og seterygg
- Møbeldekor i 'Visby Oak' og 'Sandgrå'
- Gulv i 'Calais'

TEKNISKE INSTALLASJONER

- LED-belysning integrert over takskapene
- Høytytende, vedlikeholdsfritt AGM-forbruksbatteri (95 Ah)
- Mobilt internett (WiFi / LTE-antenne inkl. ruter)
- Automatisk koblings- og separasjonssystem for start- og forbruksbatteri samt kjøleskap
- Elektrisk lader for forbruks- og kjøretøysbatteri 12 V / 18 A
- CEE 230 V utvendig stikkontakt med sikringsautomat
- Reststrømsenhet (FI-bryter)
- LED-lyskilde for markise
- LED-belysning interiør
- Speil med kleskroker
- USB-uttak 3x A / 1x C (avhengig av oppsett)
- Ferskvannstankkapasitet totalt 122 l | avløpsvannstank 92 l

OPPVARMING / GASSFORSYNING

- Gassflaskeskap for 2 x 11 kg gassflasker
- Gasskontrollventiler lett tilgjengelige og sentralt plassert
- Combi 6 gassvarmer

POLSTER KOMBINASJON

- Polstring i grå

UTSTYR KJØKKEN

- Ergonomisk plassert kjøkken med romslig arbeidsbenk
- Store skuffer med soft-close i kjøkkenenheten
- 2-bluss kokeplate med elektrisk tenning og glassdeksel
- Stort sirkulært vask i rustfritt stål med deksel
- LED-lysbånd
- Avfallsbøtte
- Fleksibelt skinnesystem med 2 kroker [16)]
- Stor 156 l kjøleskap med separat 29 l

UTSTYR BAD

- Variobad [17)]
- Romslig bad med separat dusj på motsatt side [18)]
- Dreielig kassett-toalett med elektrisk spyling
- Takventil med integrert insektnett-rullegardin (avhengig av modell)
- Store speilflater
- Klesstang på badet
- Fleksibelt skinnesystem med to kroker [21)]

BOBIL
PAKKER

BASIS-PAKKE + 14.3 kg*

Panoramatakluke 70 x 50 cm	
Klarglasstakluke 40 x 40 cm	
Insektnett-dør (én del)	
Komfort-inngangsdør med vindu og mørklegging	
Brolys	

INKLUDERT SOM STANDARD

CHASSIS-PAKKE + 18 kg*

Manuelt klimaanlegg i førerhuset	
Tåkelys	
Lakkert støtfanger	
Frontlykter med statisk kurvelys	

INKLUDERT SOM STANDARD

* INFORMASJON

Fabrikkmontert tilleggsutstyr øker kjøretøyets faktiske vekt og reduserer nyttelasten. Den angitte ekstravekten for pakker og tilleggsutstyr utgjør ekstravekten i forhold til standardutstyret på de ulike modellene hhv. grunnrisset. Totalvekten på valgt tilleggsutstyr må ikke overskride den vekten som er angitt i modelloversikten og den fabrikkspesifiserte vekten på tilleggsutstyr. Dette er den anslåtte, beregnede vekten som er spesifisert for hver modell og hvert grunnriss for et Carado, altså hvor mye vekt som maksimalt står til disposisjon for det fabrikkmonterte tilleggsutstyret. Utførlige merknader og forklaringer angående vekt finner du i avsnittet Juridiske merknader.

EDITION25 PAKKE + 110 kg*

Basis-pakke	
Chassis-pakke	
Chassisfarge Chroma blå	
16" aluminiumsfelger (sort)	
Foldbare gardiner for førerhuset	
Takluke i førerhuset	
Stor 156 l kjøleskap med separat 29 l fryserom	
Isolert avløpstank	
Markise (lengde avhenger av layout)	
Rammevinduer	
Bakre design-applikasjon	
Andre utvendige oppbevaringsdør (størrelse avhengig av oppsett)	
Edition-grafikk	
Polstring i grå	

INKLUDERT SOM STANDARD

ASSISTANSESYSTEM-PAKKE + 2.6 kg*

Trafikkskiltgjenkjenning	
Adaptiv cruisekontroll	
Navigasjon	
Doble oppvarmede og elektrisk sammenleggbare sidespeil	

PAKKEPRIS (KR) **26 800,–**

⚠ Ikke kjent ved publisering

* INFORMASJON

Fabrikkmontert tilleggsutstyr øker kjøretøyets faktiske vekt og reduserer nyttelasten. Den angitte ekstravekten for pakker og tilleggsutstyr utgjør ekstravekten i forhold til standardutstyret på de ulike modellene hhv. grunnrisset. Totalvekten på valgt tilleggsutstyr må ikke overskride den vekten som er angitt i modelloversikten og den fabrikkspesifiserte vekten på tilleggsutstyr. Dette er den anslåtte, beregnede vekten som er spesifisert for hver modell og hvert grunnriss for et Carado, altså hvor mye vekt som maksimalt står til disposisjon for det fabrikkmonterte tilleggsutstyret. Utførlige merknader og forklaringer angående vekt finner du i avsnittet Juridiske merknader.

BOBIL
TILLEGGSUTSTYR

TILLEGGSUTSTYR	PRIS [A)]	EKSTRA VEKT*	T338 ED25	T447 ED25	T449 ED25
PAKKER					
Assistansesystem-pakke	kr 26 800,–	2.6 kg	○	○	○
CHASSIS / BASISKJØRETØY					
Ford Transit 3.500 kg | 2.0l TDCi | 122 kW | 165 hk | 6 euro | 6-trinns manuell girkasse	kr 8 400,–	0 kg	○	○	○
Ford Transit 3.500 kg | 2.0l TDCi | 122 kW | 165 hk | 6 euro | 8-trinns automatgir	kr 47 900,–	55 kg	○	○	○
Bi-xenon frontlykter med statisk kurvelys og LED-kjørelys	kr 9 200,–	0.2 kg	○	○	○
VEKTØKNING					
Ford Transit Maxi Chassis 4.100 kg | 2.0l TDCi | 122 kW | 165 hk | 6 euro | 8-trinns automatgir* [24)]	kr 83 000,–	58.5 kg	○	○	○
KAROSSERI UTVENDIG					
To bakre støttebein	kr 4 600,–	6 kg	○	○	○
Sykkelholder for 3 sykler	kr 6 200,–	12.5 kg	○	○	○

□ Inkl. i pakke ● Standardutstyr ○ Tilleggsutstyr ▲ Obligatorisk ▬ Ikke teknisk mulig △ Ikke kjent ved publisering Noter fra side 92

* INFORMASJON

Fabrikkmontert tilleggsutstyr øker kjøretøyets faktiske vekt og reduserer nyttelasten. Den angitte ekstravekten for pakker og tilleggsutstyr utgjør ekstravekten i forhold til standardutstyret på de ulike modellene hhv. grunnrisset. Totalvekten på valgt tilleggsutstyr må ikke overskride den vekten som er angitt i modelloversikten og den fabrikkspesifiserte vekten på tilleggsutstyr. Dette er den anslåtte, beregnede vekten som er spesifisert for hver modell og hvert grunnriss for et Carado, altså hvor mye vekt som maksimalt står til disposisjon for det fabrikkmonterte tilleggsutstyret. Utførlige merknader og forklaringer angående vekt finner du i avsnittet Juridiske merknader. Hvis nyttelasten økes, økes også den fabrikkspesifiserte vekten på tilleggsutstyr. Økningen er et resultat av den økte nyttelasten på grunn av alternativt chassis. Av dette resultatet trekkes den økte egenvekten på det alternative chassiset, pluss særlig vekten på ev. obligatorisk tyngre motorvarianter (f.eks. 180 PS).

* INFORMASJON

Fabrikkmontert tilleggsutstyr øker kjøretøyets faktiske vekt og reduserer nyttelasten. Den angitte ekstravekten for pakker og tilleggsutstyr utgjør ekstravekten i forhold til standardutstyret på de ulike modellene hhv. grunnrisset. Totalvekten på valgt tilleggsutstyr må ikke overskride den vekten som er angitt i modelloversikten og den fabrikkspesifiserte vekten på tilleggsutstyr. Dette er den anslåtte, beregnede vekten som er spesifisert for hver modell og hvert grunnriss for et Carado, altså hvor mye vekt som maksimalt står til disposisjon for det fabrikkmonterte tilleggsutstyret. Utførlige merknader og forklaringer angående vekt finner du i avsnittet Juridiske merknader. Hvis nyttelasten økes, økes også den fabrikkspesifiserte vekten på tilleggsutstyr. Økningen er et resultat av den økte nyttelasten på grunn av alternativt chassis. Av dette resultatet trekkes den økte egenvekten på det alternative chassiset, pluss særlig vekten på ev. obligatorisk tyngre motorvarianter (f.eks. 180 PS).

TILLEGGSUTSTYR	PRIS [A)]	EKSTRA VEKT*	T338 ED25	T447 ED25	T449 ED25
KAROSSERI INNVENDIG					
5. sete på sidebenk med sikkerhetsbelte (mot kjøreretningen) [23)]	kr 8 200,–	15 kg	–	○	○
Teppe	kr 4 100,–	5 kg	○	○	○
Nedtrekkbar seng med Clima-Plux elementer	kr 22 900,–	44 kg	○	○	○
Treplate i dusjbunnen	kr 1 300,–	2 kg	○	○	○
Sengeombygging i sittegruppen	kr 4 800,–	5 kg	–	○	○
Sengeombygging fra enkeltseng til dobbeltseng	kr 4 800,–	5 kg	○	○	–
TEKNISKE INSTALLASJONER					
Caramatic SafeDrive PLUS (to-flaskesystem med gasstrykkregulator og krasjsensor)	kr 4 100,–	3.5 kg	○	○	○
Ekstra bodelsbatteri 95 Ah	kr 5 500,–	27 kg	○	○	○
12V TV-forberedelse inkl. flat-skjermholder	kr 3 100,–	3 kg	○	○	○
Oppvarming Combi 6 E (med elektrisk varmeelement) | digitalt betjeningspanel	kr 7 300,–	2 kg	○	○	○
Elektrisk gulvvarme i oppholdsrommet	kr 6 900,–	6 kg	○	○	○
Forhåndsinstallasjon for solcellepanel	kr 2 400,–	2 kg	○	○	○
Ovn i kjøkkenet	kr 7 500,–	12 kg	○	○	○

□ Inkl. i pakke ● Standardutstyr ○ Tilleggsutstyr ▲ Obligatorisk – Ikke teknisk mulig △ Ikke kjent ved publisering Noter fra side 92

* INFORMASJON

Fabrikkmontert tilleggsutstyr øker kjøretøyets faktiske vekt og reduserer nyttelasten. Den angitte ekstravekten for pakker og tilleggsutstyr utgjør ekstravekten i forhold til standardutstyret på de ulike modellene hhv. grunnrisset. Totalvekten på valgt tilleggsutstyr må ikke overskride den vekten som er angitt i modelloversikten og den fabrikkspesifiserte vekten på tilleggsutstyr. Dette er den anslåtte, beregnede vekten som er spesifisert for hver modell og hvert grunnriss for et Carado, altså hvor mye vekt som maksimalt står til disposisjon for det fabrikkmonterte tilleggsutstyret. Utførlige merknader og forklaringer angående vekt finner du i avsnittet Juridiske merknader. Hvis nyttelasten økes, økes også den fabrikkspesifiserte vekten på tilleggsutstyr. Økningen er et resultat av den økte nyttelasten på grunn av alternativt chassis. Av dette resultatet trekkes den økte egenvekten på det alternative chassiset, pluss særlig vekten på ev. obligatorisk tyngre motorvarianter (f.eks. 180 PS).

* INFORMASJON

Fabrikkmontert tilleggsutstyr øker kjøretøyets faktiske vekt og reduserer nyttelasten. Den angitte ekstravekten for pakker og tilleggsutstyr utgjør ekstravekten i forhold til standardutstyret på de ulike modellene hhv. grunnrisset. Totalvekten på valgt tilleggsutstyr må ikke overskride den vekten som er angitt i modelloversikten og den fabrikkspesifiserte vekten på tilleggsutstyr. Dette er den anslåtte, beregnede vekten som er spesifisert for hver modell og hvert grunnriss for et Carado, altså hvor mye vekt som maksimalt står til disposisjon for det fabrikkmonterte tilleggsutstyret. Utførlige merknader og forklaringer angående vekt finner du i avsnittet Juridiske merknader. Hvis nyttelasten økes, økes også den fabrikkspesifiserte vekten på tilleggsutstyr. Økningen er et resultat av den økte nyttelasten på grunn av alternativt chassis. Av dette resultatet trekkes den økte egenvekten på det alternative chassiset, pluss særlig vekten på ev. obligatorisk tyngre motorvarianter (f.eks. 180 PS).

INTEGRERT
MODELLOVERSIKT

I338

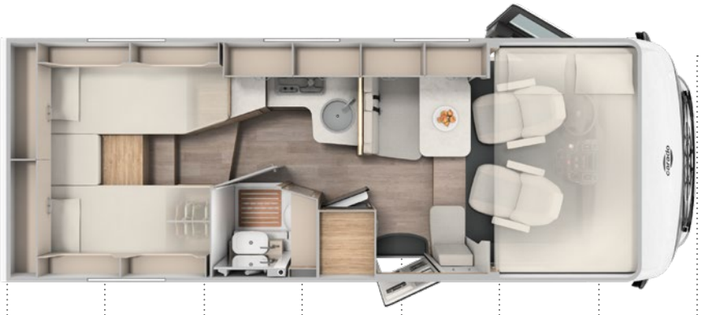

I447

I449

0 1 2 3 4 5 6 7 m

TYPE / MODELL	I338	I447	I449
GRUNNPRIS I NKR.	**1 176 000,–**	**1 210 000,–**	**1 211 000,–**
TILLATT ANTALL PERSONER (INKLUDERT FØRER)*	4	4 / + 1 TILL	4 / + 1 TILL
SOVEPLASSER	4	4 / + 1 TILL	4 / + 1 TILL
Lengde / bredde / høyde (cm)	697 / 232 / 290	740 / 232 / 290	740 / 232 / 290
Innvendig høyde (cm)	210	210	210
Chassis	Fiat Ducato	Fiat Ducato	Fiat Ducato
Basis-motorisering	2.2 Multijet	2.2 Multijet	2.2 Multijet
Effekt kW (hk)	103 (140)	103 (140)	103 (140)
Vekt i kjøreklar tilstand/kjøretøyets vekt i kjøreklar tilstand (kg)*	2884 (2740 til 3028)*	2961 (2813 til 3109)*	2972 (2823 til 3121)*
Fabrikkspesifisert vekt på tilleggsutstyr (kg)*	263	177	166
Teknisk tillatt totalvekt (kg) *	3500	3500	3500
Tilhengerlast med brems / uten brems (kg)	2000 (750)	2000 (750)	2000 (750)
Dekk	215/70 R 15 CP	215/70 R 15 CP	215/70 R 15 CP
Hjulavstand (cm)	380	404	404
Liggeområde Alkove / senkeseng (cm)	200 x 150	200 x 150	200 x 150
Soveplass i midten (cm)		210 x 65 TILL	210 x 65 TILL
Soveplass bak L x B (cm)	190 x 80 200 x 80 210 x 159 TILL	210 x 80 215 x 80 210 x 168 TILL	195 x 150
Kjøleskap (l)	78 (11) 156 (29) TILL	78 (11) 156 (29) TILL	78 (11) 156 (29) TILL
Varmer type	Combi 6 Gas	Combi 6 Gas	Combi 6 Gas
Ferskvannstankkapasitet totalt / ved kjørefylling (l)	122 / 20[1)]	122 / 20[1)]	122 / 20[1)]
Avfall vanntank (l)	92	92	92
Stikkontakt 230 V	4	5	5
Stikkontakt USB	4	4	4
Dimensjon garasjeport / klaff høyre, bredde x høyde (cm)	95 x 110 75 x 80 TILL	95 x 110 75 x 80 TILL	105 x 90 65 x 90
Oppbevaring av gassflaske (påfyllingsvekt i kg)	2 x 11	2 x 11	2 x 11

Konfigurer ditt kjøretøy

TILL Tilleggsutstyr ● Standardutstyr – Ikke teknisk mulig △ Ikke kjent ved publisering

* INFORMASJON

Den angitte vekten i kjøreklar tilstand er den standardverdien som er spesifisert i typegodkjenningsprosessen. På grunn av fabrikasjonstoleransene kan den faktiske vekten i kjøreklar tilstand avvike fra de verdiene som er angitt over. Avvik på opptil ± 5 % av vekten i kjøreklar tilstand er juridisk tillatt og mulig. Tillatt margin i kilogram i vekt i kjøreklar tilstand er angitt i hakeparentes bak vektangivelsen. Fabrikkspesifisert vekt på tilleggsutstyr er den anslåtte, beregnede vekten som er spesifisert for hver type og grunnriss for en Carado, altså hvor mye vekt som maksimalt står til disposisjon for det fabrikkmonterte tilleggsutstyret. Begrensningen for tilleggsutstyr skal garantere at minste nyttelast, dvs. juridisk spesifisert fri vekt for bagasje og ettermontert tilbehør, faktisk står til disposisjon som tilleggslast for levert Carado. Kjøretøyets faktiske fabrikasjonsvekt kan først anslås når kjøretøyet veies ved produksjonsslutt. Hvis veiingen unntaksvis skulle vise at den faktiske lastemuligheten underskrider minste nyttelast til tross for begrenset tilleggsutstyr på grunn av et tillatt vektavvik oppover, vil vi, sammen med din forhandler og deg, undersøke om vi kan øke nyttelasten ved for eksempel å redusere tillatt antall personer eller fjerne tilleggsutstyr. Kjøretøyets teknisk tillatte totalvekt samt teknisk tillatte totalvekt på aksel må ikke overskrides. Utførlige merknader og forklaringer angående vekt og konfigurasjon av kjøretøyet finner du i avsnittet Juridiske merknader. Nærmere fremstilling av alle obligatoriske tekniske betingelser finner du i forklaringene til fotnotene.

BOBIL
STANDARDUTSTYR

CHASSIS / BASISKJØRETØY

- Fiat Ducato 3.500 kg | 2.2 Multijet | 103 kW | 140 HK Euro 6 | 6-trinns manuell girkasse
- Bredsporet chassis
- Forhjulsdrift
- Cruisekontroll
- Førerairbag
- Passasjerairbag
- ABS | EBD | ESP inkl. ASR og Hillholder
- Traction+
- Start & stopp-funksjon inkl. ladebooster
- Elektrisk justerbare og oppvarmede sidespeil i bussdesign med vidvinkel
- Panoramisk laminert glass frontrute rundt hele
- Fix & Go reparasjonssett
- Koppholder i midtkonsollen
- Manuelt klimaanlegg i førerhuset
- Multifunksjonsratt
- USB-lader (dobbel tilkobling A+C)
- Komfortabel kjøreopplevelse med stabilisatorer på bak- og foraksel
- Skivebremser | konveksjonsvarme | turteller | servostyring | startsperre | trepunkts sikkerhetsbelte
- 15" stålfelger
- M+S dekk Camping (snøfnugg)
- Pilotseter med trekk
- Fører- og passasjersete med korsryggstøtte
- Dreibart fører- / passasjersete på semi-integrert, integrert og alkove A132
- 60 l drivstofftank
- Høyde- og tiltjusterbare fører- og passasjerseter
- Frontlyktramme i grå
- Full LED-frontbelysning (kjørelys, nærlys, fjernlys og blinklys)
- Kjørelys integrert i frontlyktene
- Førerdør venstre
- Radioforberedelse med høyttalere og antenne

KAROSSERI UTVENDIG

- 7-års tetthetssikring [2)]
- Tak- og bakre yttervegg i slitesterk GFK (glassfiberarmert plast)
- Aluminiums sidevegger
- Tak- og veggtykkelse 34 mm | Gulvtykkelse 42,5 mm
- Baklysramme i tre deler med integrerte LED-multifunksjonslys
- Persienner for førerhuset for best isolasjon og innsynsbeskyttelse
- Dobbeltisolerte hengslede vinduer med kassettgardiner og insektnett (unntatt baderomsvindu)
- Takluke med frostet pleksiglass og insektnett
- Coupé-inngang
- Romslig bakre garasje med senket ramme | antiskli-overflate | surrekroker og innvendig belysning (avhengig av modell)
- Sprutsikre tetninger for utvendige oppbevaringsluker og dører
- Lastkapasitet i bakre garasje opptil 150 kg
- Høykvalitets inngangsdør med ergonomisk håndtak på innsiden og utsiden

KAROSSERI INNVENDIG

- Ergonomisk formede puter for bedre sittekomfort
- Isofix for to seter
- L-formet sittegruppe med frittstående og roterende bord [14)]
- Bordforlengelse [15)]
- Høykvalitets madrasser i alle senger
- Avtagbare og vaskbare madrassovertrekk
- Trelamellbunn i alle faste senger for bedre liggekomfort
- Nedtrekkbar seng med Clima-Plux-elementer
- Romslige oppbevaringsrom og lagringsmuligheter
- Ventilasjon for oppbevaringsskap og seterygg
- Møbeldekor i 'Visby Oak' og 'Sandgrå'
- Gulv i 'Calais'

TEKNISKE INSTALLASJONER

- LED-belysning integrert over takskapene
- Høytytende, vedlikeholdsfritt AGM-forbruksbatteri (95 Ah)
- Mobilt internett (WiFi / LTE-antenne inkl. ruter)
- Automatisk koblings- og separasjonssystem for start- og forbruksbatteri samt kjøleskap
- Elektrisk lader for forbruks- og kjøretøysbatteri 12 V / 18 A
- CEE 230 V utvendig stikkontakt med sikringsautomat
- Reststrømsenhet (FI-bryter)
- LED-lyskilde for markise
- LED-belysning interiør
- Speil med kleskroker
- USB-uttak 3x A / 1x C (avhengig av oppsett)
- Ferskvannstankkapasitet totalt 122 l | avløpsvannstank 92 l

OPPVARMING / GASSFORSYNING

- Gassflaskeskap for 2 x 11 kg gassflasker
- Combi 6 gassvarmer
- Gasskontrollventiler lett tilgjengelige og sentralt plassert

UTSTYR KJØKKEN

- Ergonomisk plassert kjøkken med romslig arbeidsbenk
- Store skuffer med soft-close i kjøkkenenheten
- 2-bluss kokeplate med elektrisk tenning og glassdeksel
- Stort sirkulært vask i rustfritt stål med deksel
- LED-lysbånd
- Avfallsbøtte
- Fleksibelt skinnesystem med 2 kroker [16)]
- Kjøleskap 78 l med 11 l fryserom

UTSTYR BAD

- Romslig bad med separat dusj på motsatt side [18)]
- Variobad [17)]
- Dreielig kassett-toalett med elektrisk spyling [20)]
- Takventil med integrert insektnett-rullegardin (avhengig av modell)
- Store speilflater
- Klesstang på badet
- Fleksibelt skinnesystem med to kroker [21)]

POLSTER KOMBINASJON

- Polstring i hvit

BOBIL
PAKKER

PRO+ PAKKE I338 + 89.3 kg*

Basis-pakke	
Optikkpakke 2 | Aluminiumsfelger	
Stor 156 l kjøleskap med separat 29 l fryserom	
Isolert avløpstank	
Rammevinduer	
Markise 4,5 m	
Bakre design-applikasjon	
Andre utvendige oppbevaringsdør (størrelse avhengig av oppsett)	
pro+ dekaler	
PAKKEPRIS (KR)	**66 500,–**

PRO+ PAKKE I447 + 93.3 kg*

Basis-pakke	
Optikkpakke 2 | Aluminiumsfelger	
Stor 156 l kjøleskap med separat 29 l fryserom	
Isolert avløpstank	
Rammevinduer	
Markise 5 m	
Bakre design-applikasjon	
Andre utvendige oppbevaringsdør (størrelse avhengig av oppsett)	
pro+ dekaler	
PAKKEPRIS (KR)	**69 300,–**

* INFORMASJON

Fabrikkmontert tilleggsutstyr øker kjøretøyets faktiske vekt og reduserer nyttelasten. Den angitte ekstravekten for pakker og tilleggsutstyr utgjør ekstravekten i forhold til standardutstyret på de ulike modellene hhv. grunnrisset. Totalvekten på valgt tilleggsutstyr må ikke overskride den vekten som er angitt i modelloversikten og den fabrikkspesifiserte vekten på tilleggsutstyr. Dette er den anslåtte, beregnede vekten som er spesifisert for hver modell og hvert grunnriss for et Carado, altså hvor mye vekt som maksimalt står til disposisjon for det fabrikkmonterte tilleggsutstyret. Utførlige merknader og forklaringer angående vekt finner du i avsnittet Juridiske merknader.

PRO+ PAKKE I449 + 90.3 kg*

Optikkpakke 2 | Aluminiumsfelger	
Basis-pakke	
Stor 156 l kjøleskap med separat 29 l fryserom	
Isolert avløpstank	
Rammevinduer	
Markise 5 m	
Bakre design-applikasjon	
pro+ dekaler	
PAKKEPRIS (KR)	**69 200,–**

BASIS-PAKKE + 14.3 kg*

Panoramatakluke 70 x 50 cm	
Klarglasstakluke 40 x 40 cm	
Insektnett-dør (én del)	
Komfort-inngangsdør med vindu og mørklegging	
Brolys	
PAKKEPRIS (KR)	**14 600,–**

DIGITAL-PAKKE + 4 kg*

Automatisk klimaanlegg i førerhuset med pollenfilter	
Trådløs lading for smarttelefoner	
10" radio- og navigasjonssystem (DAB+)	
Digitalt instrumentpanel som 7" TFT-fargeskjerm	
Ryggekamera utan parkeringslinjer	
PAKKEPRIS (KR)	**42 900,–**

OPTIKKPAKKE 2 | ALUMINIUMSFELGER + 8 kg*

Skinnratt og girspak i skinnutførelse	
Instrumentpanel med applikasjoner (Techno-Trim)	
16" tofarget aluminiumsfelger	
PAKKEPRIS (KR)	**16 100,–**

⚠ Ikke kjent ved publisering

* INFORMASJON

Fabrikkmontert tilleggsutstyr øker kjøretøyets faktiske vekt og reduserer nyttelasten. Den angitte ekstravekten for pakker og tilleggsutstyr utgjør ekstravekten i forhold til standardutstyret på de ulike modellene hhv. grunnrisset. Totalvekten på valgt tilleggsutstyr må ikke overskride den vekten som er angitt i modelloversikten og den fabrikkspesifiserte vekten på tilleggsutstyr. Dette er den anslåtte, beregnede vekten som er spesifisert for hver modell og hvert grunnriss for et Carado, altså hvor mye vekt som maksimalt står til disposisjon for det fabrikkmonterte tilleggsutstyret. Utførlige merknader og forklaringer angående vekt finner du i avsnittet Juridiske merknader.

BOBIL
TILLEGGSUTSTYR

TILLEGGSUTSTYR	PRIS [A)]	EKSTRA VEKT*	I338	I447	I449
PAKKER					
pro+ pakke I338	kr 66 500,–	89.3 kg	○	–	–
pro+ pakke I447	kr 69 300,–	93.3 kg	–	○	–
pro+ pakke I449	kr 69 200,–	90.3 kg	–	–	○
Basis-pakke	kr 14 600,–	14.3 kg	○	○	○
Digital-pakke	kr 42 900,–	4 kg	○	○	○
Optikkpakke 2 | Aluminiumsfelger	kr 16 100,–	8 kg	○	○	○
CHASSIS / BASISKJØRETØY					
Fiat Ducato 3.500 kg | 2.2 Multijet | 103 kW | 140 HK Euro 6 | 8-trinns automatisk girkasse [12)]	kr 44 600,–	60 kg	○	○	○
Fiat Ducato 3.500 kg | 2.2 Multijet | 132 kW | 180 HK Euro 6 | 8-trinns automatgir [12)]	kr 87 300,–	60 kg	○	○	○
90 l drivstofftank	kr 1 700,–	23 kg	○	○	○
Elektrisk parkeringsbrems	kr 8 100,–	-9.4 kg	○	○	○
Dekktrykkindikator	kr 3 800,–	0 kg	○	○	○
VEKTØKNING					
Vektøkning til 3.650 kg (uten endring av chassis)	kr 3 300,–	0 kg	○	○	○
Fiat Ducato Maxi Chassis 4.400 kg | 2.2 Multijet | 132 kW | 180 HK Euro 6 | 8-trinns automatgir*	kr 110 900,–	60 kg	○	○	○
KAROSSERI UTVENDIG					
Bakre design-applikasjon	kr 5 100,–	4 kg	◻	◻	◻
Rammevinduer	kr 8 900,–	5 kg	◻	◻	◻
Isolert avløpstank	kr 2 700,–	8 kg	◻	◻	◻
Andre utvendige oppbevaringsdør (størrelse avhengig av oppsett)	kr 5 400,–	3 kg	◻	◻	●
To bakre støttebein	kr 4 600,–	6 kg	○	○	○
Sykkelholder for 3 sykler	kr 6 200,–	12.5 kg	○	○	○

◻ Inkl. i pakke ● Standardutstyr ○ Tilleggsutstyr ▲ Obligatorisk ▬ Ikke teknisk mulig △ Ikke kjent ved publisering Noter fra side 92

* INFORMASJON

Fabrikkmontert tilleggsutstyr øker kjøretøyets faktiske vekt og reduserer nyttelasten. Den angitte ekstravekten for pakker og tilleggsutstyr utgjør ekstravekten i forhold til standardutstyret på de ulike modellene hhv. grunnrisset. Totalvekten på valgt tilleggsutstyr må ikke overskride den vekten som er angitt i modelloversikten og den fabrikkspesifiserte vekten på tilleggsutstyr. Dette er den anslåtte, beregnede vekten som er spesifisert for hver modell og hvert grunnriss for et Carado, altså hvor mye vekt som maksimalt står til disposisjon for det fabrikkmonterte tilleggsutstyret. Utførlige merknader og forklaringer angående vekt finner du i avsnittet Juridiske merknader. Hvis nyttelasten økes, økes også den fabrikkspesifiserte vekten på tilleggsutstyr. Økningen er et resultat av den økte nyttelasten på grunn av alternativt chassis. Av dette resultatet trekkes den økte egenvekten på det alternative chassiset, pluss særlig vekten på ev. obligatorisk tyngre motorvarianter (f.eks. 180 PS).

* INFORMASJON

Fabrikkmontert tilleggsutstyr øker kjøretøyets faktiske vekt og reduserer nyttelasten. Den angitte ekstravekten for pakker og tilleggsutstyr utgjør ekstravekten i forhold til standardutstyret på de ulike modellene hhv. grunnrisset. Totalvekten på valgt tilleggsutstyr må ikke overskride den vekten som er angitt i modelloversikten og den fabrikkspesifiserte vekten på tilleggsutstyr. Dette er den anslåtte, beregnede vekten som er spesifisert for hver modell og hvert grunnriss for et Carado, altså hvor mye vekt som maksimalt står til disposisjon for det fabrikkmonterte tilleggsutstyret. Utførlige merknader og forklaringer angående vekt finner du i avsnittet Juridiske merknader. Hvis nyttelasten økes, økes også den fabrikkspesifiserte vekten på tilleggsutstyr. Økningen er et resultat av den økte nyttelasten på grunn av alternativt chassis. Av dette resultatet trekkes den økte egenvekten på det alternative chassiset, pluss særlig vekten på ev. obligatorisk tyngre motorvarianter (f.eks. 180 PS).

TILLEGGSUTSTYR	PRIS [A)]	EKSTRA VEKT*	I338	I447	I449
KAROSSERI INNVENDIG					
Sengeombygging fra enkeltseng til dobbeltseng	kr 4 800,–	5 kg	○	○	–
Sengeombygging i sittegruppen [25)]	kr 4 800,–	5 kg	–	○	○
5. sete på sidebenk med sikkerhetsbelte (mot kjøreretningen) [23)]	kr 8 200,–	15 kg	–	○	○
Treplate i dusjbunnen	kr 1 300,–	2 kg	○	○	○
Teppe	kr 4 100,–	5 kg	○	○	○
TEKNISKE INSTALLASJONER					
Stor 156 l kjøleskap med separat 29 l fryserom	kr 10 400,–	13 kg	□	□	□
Ovn i kjøkkenet (kun i kombinasjon med 156 l kjøleskap)	kr 7 500,–	12 kg	○	○	○
Caramatic SafeDrive PLUS (to-flaskesystem med gasstrykkregulator og krasjsensor)	kr 4 100,–	3.5 kg	○	○	○
Ekstra bodelsbatteri 95 Ah	kr 5 500,–	27 kg	○	○	○
Forhåndsinstallasjon for solcellepanel	kr 2 400,–	2 kg	○	○	○
Forhåndsinstallasjon for ryggekamera	kr 2 300,–	1 kg	○	○	○
12V TV-forberedelse inkl. flat-skjermholder	kr 3 100,–	3 kg	○	○	○
Oppvarming Combi 6 E (med elektrisk varmeelement) | digitalt betjeningspanel	kr 7 300,–	2 kg	○	○	○
Elektrisk gulvvarme i oppholdsrommet	kr 6 900,–	6 kg	○	○	○
POLSTER KOMBINASJON					
Polstring i brunt	kr 0,–	0 kg	○	○	○

□ Inkl. i pakke ● Standardutstyr ○ Tilleggsutstyr ▲ Obligatorisk – Ikke teknisk mulig △ Ikke kjent ved publisering Noter fra side 92

* INFORMASJON

Fabrikkmontert tilleggsutstyr øker kjøretøyets faktiske vekt og reduserer nyttelasten. Den angitte ekstravekten for pakker og tilleggsutstyr utgjør ekstravekten i forhold til standardutstyret på de ulike modellene hhv. grunnrisset. Totalvekten på valgt tilleggsutstyr må ikke overskride den vekten som er angitt i modelloversikten og den fabrikkspesifiserte vekten på tilleggsutstyr. Dette er den anslåtte, beregnede vekten som er spesifisert for hver modell og hvert grunnriss for et Carado, altså hvor mye vekt som maksimalt står til disposisjon for det fabrikkmonterte tilleggsutstyret. Utførlige merknader og forklaringer angående vekt finner du i avsnittet Juridiske merknader. Hvis nyttelasten økes, økes også den fabrikkspesifiserte vekten på tilleggsutstyr. Økningen er et resultat av den økte nyttelasten på grunn av alternativt chassis. Av dette resultatet trekkes den økte egenvekten på det alternative chassiset, pluss særlig vekten på ev. obligatorisk tyngre motorvarianter (f.eks. 180 PS).

* INFORMASJON

Fabrikkmontert tilleggsutstyr øker kjøretøyets faktiske vekt og reduserer nyttelasten. Den angitte ekstravekten for pakker og tilleggsutstyr utgjør ekstravekten i forhold til standardutstyret på de ulike modellene hhv. grunnrisset. Totalvekten på valgt tilleggsutstyr må ikke overskride den vekten som er angitt i modelloversikten og den fabrikkspesifiserte vekten på tilleggsutstyr. Dette er den anslåtte, beregnede vekten som er spesifisert for hver modell og hvert grunnriss for et Carado, altså hvor mye vekt som maksimalt står til disposisjon for det fabrikkmonterte tilleggsutstyret. Utførlige merknader og forklaringer angående vekt finner du i avsnittet Juridiske merknader. Hvis nyttelasten økes, økes også den fabrikkspesifiserte vekten på tilleggsutstyr. Økningen er et resultat av den økte nyttelasten på grunn av alternativt chassis. Av dette resultatet trekkes den økte egenvekten på det alternative chassiset, pluss særlig vekten på ev. obligatorisk tyngre motorvarianter (f.eks. 180 PS).

ALKOVE
MODELLOVERSIKT

A132 PRO

A361 PRO

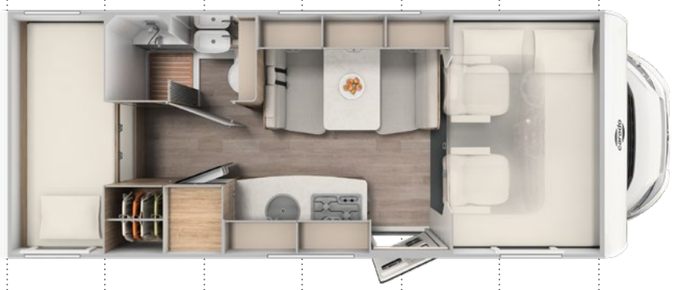

A464 PRO

0 1 2 3 4 5 6 7 m

TYPE / MODELL	A132 PRO	A361 PRO	A464 PRO
GRUNNPRIS I NKR.	978 000,–	1 036 000,–	1 079 000,–
TILLATT ANTALL PERSONER (INKLUDERT FØRER)*	🧍🧍🧍🧍	🧍🧍🧍🧍🧍🧍	🧍🧍🧍🧍🧍
SOVEPLASSER	🧍🧍🧍🧍	🧍🧍🧍🧍🧍🧍	🧍🧍🧍🧍🧍🧍
Lengde / bredde / høyde (cm)	594 / 232 / 314	659 / 232 / 314	724 / 232 / 314
Innvendig høyde (cm)	195	195	195
Chassis	Fiat Ducato	Fiat Ducato	Fiat Ducato
Basis-motorisering	2.2 Multijet	2.2 Multijet	2.2 Multijet
Effekt kW (hk)	103 (140)	103 (140)	103 (140)
Vekt i kjøreklar tilstand/kjøretøyets vekt i kjøreklar tilstand (kg)*	2837 (2695 til 2979)*	2937 (2790 til 3084)*	3010 (2860 til 3161)*
Fabrikkspesifisert vekt på tilleggsutstyr (kg)*	324	46	47
Teknisk tillatt totalvekt (kg) *	3500	3500	3500
Tilhengerlast med brems / uten brems (kg)	2000 (750)	2000 (750)	2000 (750)
Dekk	225/75 R 16 C	225/75 R 16 C	225/75 R 16 C
Hjulavstand (cm)	345	380	404
Liggeområde Alkove / senkeseng (cm)	210 x 160	210 x 160	210 x 160
Soveplass i midten (cm)		175 x 100	185 x 100
Soveplass bak L x B (cm)	210 x 140 - 130	210 x 85 205 x 80	210 x 150 - 135
Kjøleskap (l)	78 (11)	156 (29) 156 (29)	156 (29) 156 (29)
Varmer type	Combi 6 Gas	Combi 6 Gas	Combi 6 Gas
Ferskvannstankkapasitet totalt / ved kjørefylling (l)	122 / 20[1)]	122 / 20[1)]	122 / 20[1)]
Avfall vanntank (l)	92	92	92
Stikkontakt 230 V	4	5	5
Stikkontakt USB	4	2	4
Dimensjon garasjeport / klaff høyre, bredde x høyde (cm)	65 x 110 45 x 70	65 x 120 60 x 100	105 x 120 105 x 80
Oppbevaring av gassflaske (påfyllingsvekt i kg)	2 x 11	2 x 11	2 x 11

Konfigurer ditt kjøretøy

TILL Tilleggsutstyr ● Standardutstyr – Ikke teknisk mulig △ Ikke kjent ved publisering

* INFORMASJON

Den angitte vekten i kjøreklar tilstand er den standardverdien som er spesifisert i typegodkjenningsprosessen. På grunn av fabrikasjonstoleransene kan den faktiske vekten i kjøreklar tilstand avvike fra de verdiene som er angitt over. Avvik på opptil ± 5 % av vekten i kjøreklar tilstand er juridisk tillatt og mulig. Tillatt margin i kilogram i vekt i kjøreklar tilstand er angitt i hakeparentes bak vektangivelsen. Fabrikkspesifisert vekt på tilleggsutstyr er den anslåtte, beregnede vekten som er spesifisert for hver type og grunnriss for en Carado, altså hvor mye vekt som maksimalt står til disposisjon for det fabrikkmonterte tilleggsutstyret. Begrensningen for tilleggsutstyr skal garantere at minste nyttelast, dvs. juridisk spesifisert fri vekt for bagasje og ettermontert tilbehør, faktisk står til disposisjon som tilleggslast for levert Carado. Kjøretøyets faktiske fabrikasjonsvekt kan først anslås når kjøretøyet veies ved produksjonsslutt. Hvis veiingen unntaksvis skulle vise at den faktiske lastemuligheten underskrider minste nyttelast til tross for begrenset tilleggsutstyr på grunn av et tillatt vektavvik oppover, vil vi, sammen med din forhandler og deg, undersøke om vi kan øke nyttelasten ved for eksempel å redusere tillatt antall personer eller fjerne tilleggsutstyr. Kjøretøyets teknisk tillatte totalvekt samt teknisk tillatte totalvekt på aksel må ikke overskrides. Utførlige merknader og forklaringer angående vekt og konfigurasjon av kjøretøyet finner du i avsnittet Juridiske merknader. Nærmere fremstilling av alle obligatoriske tekniske betingelser finner du i forklaringene til fotnotene.

BOBIL
STANDARDUTSTYR

PAKKER

- pro pakke A132
- pro pakke A361 & A464
- Basis-pakke
- Optikkpakke 1 | Lakkert støtfanger
- Optikkpakke 2 | Aluminiumsfelger

CHASSIS / BASISKJØRETØY

- Fiat Ducato 3.500 kg | 2.2 Multijet | 103 kW | 140 HK Euro 6 | 6-trinns manuell girkasse
- Bredsporet chassis
- Forhjulsdrift
- Kjørelys integrert i frontlyktene
- Cruisekontroll
- Førerairbag
- Passasjerairbag
- ABS | EBD | ESP inkl. ASR og Hillholder
- Traction+
- Start & stopp-funksjon inkl. ladebooster
- Elektriske vindusheiser og sentrallås i førerhuset
- Multifunksjonsratt
- Fix & Go reparasjonssett
- USB-lader (dobbel tilkobling A+C)
- Koppholder i midtkonsollen
- Manuelt klimaanlegg i førerhuset
- Komfortabel kjøreopplevelse med stabilisatorer på bak- og foraksel
- Skivebremser | konveksjonsvarme | turteller | servostyring | startsperre | trepunkts sikkerhetsbelte
- DAB-antenne integrert i sidespeil
- Frontlykter med svart ramme
- Kapteinstoler med trekk
- Fører-/passasjersete i samme stoff som resten av bobilen, med armlener
- Fører- og passasjersete med korsryggstøtte
- Dreibart fører- / passasjersete på semi-integrert, integrert og alkove A132
- Høyde- og tiltjusterbare fører- og passasjerseter
- 60 l drivstofftank
- Radioforberedelse med høyttalere
- M+S dekk Camping (snøfnugg)

KAROSSERI UTVENDIG

- 7-års tetthetssikring [2)]
- Tak- og bakre yttervegg i slitesterk GFK (glassfiberarmert plast)
- Aluminiums sidevegger
- Tak- og veggtykkelse 34 mm | Gulvtykkelse 42,5 mm
- Baklysramme i tre deler med integrerte LED-multifunksjonslys
- Dobbeltisolerte hengslede vinduer med kassettgardiner og insektnett (unntatt baderomsvindu)
- Takluke med frostet pleksiglass og insektnett
- Elektrisk inngangstrinn
- Romslig bakre garasje med senket ramme | antiskli-overflate | surrekroker og innvendig belysning (avhengig av modell)
- Sprutsikre tetninger for utvendige oppbevaringsluker og dører
- Lastkapasitet i bakre garasje opptil 150 kg
- Høykvalitets inngangsdør med ergonomisk håndtak på innsiden og utsiden
- Andre utvendige oppbevaringsdør (størrelse avhengig av oppsett) [26)]

KAROSSERI INNVENDIG

- Ergonomisk formede puter for bedre sittekomfort
- Isofix for to seter
- Bordforlengelse [15)]
- Høykvalitets madrasser i alle senger
- Avtagbare og vaskbare madrassovertrekk
- Trelamellbunn i alle faste senger for bedre liggekomfort
- Alkove med sidevindu til høyre | varmluftdyser | 72 cm takhøyde og 210 x 160 cm liggeflate
- Skyvbar alkove for bedre tilgang til førerhuset
- Sikkerhetsnett på alkove, køyesenger og nedtrekkbare senger (avhengig av modell)
- Romslige oppbevaringsrom og lagringsmuligheter
- Ventilasjon for oppbevaringsskap og seterygg
- Sikkerhetspakke: 2 hodestøtter og 2 hoftebelter på benk mot kjøreretningen (antall tillatte personer avhenger av kjøretøyets vekt) [27)]
- Møbeldekor i 'Visby Oak' og 'Sandgrå'
- Sengeombygging i sittegruppen
- Gulv i 'Calais'

TEKNISKE INSTALLASJONER

- LED-belysning integrert over takskapene
- Høytytende, vedlikeholdsfritt AGM-forbruksbatteri (95 Ah)
- Mobilt internett (WiFi / LTE-antenne inkl. ruter)
- Automatisk koblings- og separasjonssystem for start- og forbruksbatteri samt kjøleskap
- Elektrisk lader for forbruks- og kjøretøysbatteri 12 V / 18 A
- CEE 230 V utvendig stikkontakt med sikringsautomat
- Reststrømsenhet (FI-bryter)
- LED-lyskilde for markise
- LED-belysning interiør
- USB-uttak 3x A / 1x C (avhengig av oppsett)
- Speil med kleskroker
- Ferskvannstankkapasitet totalt 122 l | avløpsvannstank 92 l
- Stor 156 l kjøleskap med separat 29 l fryserom

OPPVARMING / GASSFORSYNING

- Gassflaskeskap for 2 x 11 kg gassflasker
- Combi 6 gassvarmer
- Gasskontrollventiler lett tilgjengelige og sentralt plassert

UTSTYR KJØKKEN

- Ergonomisk plassert kjøkken med romslig arbeidsbenk
- Store skuffer med soft-close i kjøkkenenheten
- 2-bluss kokeplate med elektrisk tenning og glassdeksel
- Stort sirkulært vask i rustfritt stål med deksel
- Kjøleskap 78 l med 11 l fryserom
- LED-lysbånd
- Avfallsbøtte
- Fleksibelt skinnesystem med 2 kroker [16)]
- Stor 156 l kjøleskap med separat 29 l fryserom [27)]

UTSTYR BAD

- Bad med separat dusj [27)]
- Variobad [17)]
- Dreielig kassett-toalett med elektrisk spyling
- Takventil med integrert insektnett-rullegardin (avhengig av modell)
- Store speilflater
- Klesstang på badet

POLSTER KOMBINASJON

- Polstring i brunt

BOBIL
PAKKER

PRO PAKKE A132 + 28 kg*

Optikkpakke 1 | Lakkert støtfanger	
Optikkpakke 2 | Aluminiumsfelger	
Basis-pakke	
Andre utvendige oppbevaringsdør (størrelse avhengig av oppsett)	
pro dekaler	

INKLUDERT SOM STANDARD

PRO PAKKE A361 & A464 + 47 kg*

Optikkpakke 1 | Lakkert støtfanger	
Optikkpakke 2 | Aluminiumsfelger	
Basis-pakke	
Andre utvendige oppbevaringsdør (størrelse avhengig av oppsett)	
Sikkerhetspakke: 2 hodestøtter og 2 hoftebelter på benk mot kjøreretningen (antall tillatte personer avhenger av kjøretøyets vekt)	
Stor 156 l kjøleskap med separat 29 l fryserom	
pro dekaler	

INKLUDERT SOM STANDARD

BASIS-PAKKE + 14.3 kg*

Panoramatakluke 70 x 50 cm	
Klarglasstakluke 40 x 40 cm	
Insektnett-dør (én del)	
Komfort-inngangsdør med vindu og mørklegging	
Brolys	

INKLUDERT SOM STANDARD

* INFORMASJON

Fabrikkmontert tilleggsutstyr øker kjøretøyets faktiske vekt og reduserer nyttelasten. Den angitte ekstravekten for pakker og tilleggsutstyr utgjør ekstravekten i forhold til standardutstyret på de ulike modellene hhv. grunnrisset. Totalvekten på valgt tilleggsutstyr må ikke overskride den vekten som er angitt i modelloversikten og den fabrikkspesifiserte vekten på tilleggsutstyr. Dette er den anslåtte, beregnede vekten som er spesifisert for hver modell og hvert grunnriss for et Carado, altså hvor mye vekt som maksimalt står til disposisjon for det fabrikkmonterte tilleggsutstyret. Utførlige merknader og forklaringer angående vekt finner du i avsnittet Juridiske merknader.

OPTIKKPAKKE 1 | LAKKERT STØTFANGER + 3 kg*

Lakkert støtfanger	
Glanset svart skidplate	
Tåkelys	

INKLUDERT SOM STANDARD

OPTIKKPAKKE 2 | ALUMINIUMSFELGER + 8 kg*

Skinnratt og girspak i skinnutførelse	
Instrumentpanel med applikasjoner (Techno-Trim)	
16" tofarget aluminiumsfelger	

INKLUDERT SOM STANDARD

⚠ Ikke kjent ved publisering

* INFORMASJON

Fabrikkmontert tilleggsutstyr øker kjøretøyets faktiske vekt og reduserer nyttelasten. Den angitte ekstravekten for pakker og tilleggsutstyr utgjør ekstravekten i forhold til standardutstyret på de ulike modellene hhv. grunnrisset. Totalvekten på valgt tilleggsutstyr må ikke overskride den vekten som er angitt i modelloversikten og den fabrikkspesifiserte vekten på tilleggsutstyr. Dette er den anslåtte, beregnede vekten som er spesifisert for hver modell og hvert grunnriss for et Carado, altså hvor mye vekt som maksimalt står til disposisjon for det fabrikkmonterte tilleggsutstyret. Utførlige merknader og forklaringer angående vekt finner du i avsnittet Juridiske merknader.

BOBIL
TILLEGGSUTSTYR

TILLEGGSUTSTYR	PRIS [A)]	EKSTRA VEKT*	A132 PRO	A361 PRO	A464 PRO
CHASSIS / BASISKJØRETØY					
Fiat Ducato 3.500 kg | 2.2 Multijet | 103 kW | 140 HK Euro 6 | 8-trinns automatisk girkasse	kr 44 600,–	60 kg	○	○	○
90 l drivstofftank	kr 1 700,–	23 kg	○	○	○
VEKTØKNING					
Vektøkning til 3.650 kg (uten endring av chassis)	kr 3 300,–	0 kg	○	○	○
TEKNISKE INSTALLASJONER					
Forhåndsinstallasjon for ryggekamera	kr 2 300,–	1 kg	○	○	○

□ Inkl. i pakke ● Standardutstyr ○ Tilleggsutstyr ▲ Obligatorisk ▬ Ikke teknisk mulig △ Ikke kjent ved publisering Noter fra side 92

* INFORMASJON

Fabrikkmontert tilleggsutstyr øker kjøretøyets faktiske vekt og reduserer nyttelasten. Den angitte ekstravekten for pakker og tilleggsutstyr utgjør ekstravekten i forhold til standardutstyret på de ulike modellene hhv. grunnrisset. Totalvekten på valgt tilleggsutstyr må ikke overskride den vekten som er angitt i modelloversikten og den fabrikkspesifiserte vekten på tilleggsutstyr. Dette er den anslåtte, beregnede vekten som er spesifisert for hver modell og hvert grunnriss for et Carado, altså hvor mye vekt som maksimalt står til disposisjon for det fabrikkmonterte tilleggsutstyret. Utførlige merknader og forklaringer angående vekt finner du i avsnittet Juridiske merknader. Hvis nyttelasten økes, økes også den fabrikkspesifiserte vekten på tilleggsutstyr. Økningen er et resultat av den økte nyttelasten på grunn av alternativt chassis. Av dette resultatet trekkes den økte egenvekten på det alternative chassiset, pluss særlig vekten på ev. obligatorisk tyngre motorvarianter (f.eks. 180 PS).

* INFORMASJON

Fabrikkmontert tilleggsutstyr øker kjøretøyets faktiske vekt og reduserer nyttelasten. Den angitte ekstravekten for pakker og tilleggsutstyr utgjør ekstravekten i forhold til standardutstyret på de ulike modellene hhv. grunnrisset. Totalvekten på valgt tilleggsutstyr må ikke overskride den vekten som er angitt i modelloversikten og den fabrikkspesifiserte vekten på tilleggsutstyr. Dette er den anslåtte, beregnede vekten som er spesifisert for hver modell og hvert grunnriss for et Carado, altså hvor mye vekt som maksimalt står til disposisjon for det fabrikkmonterte tilleggsutstyret. Utførlige merknader og forklaringer angående vekt finner du i avsnittet Juridiske merknader. Hvis nyttelasten økes, økes også den fabrikkspesifiserte vekten på tilleggsutstyr. Økningen er et resultat av den økte nyttelasten på grunn av alternativt chassis. Av dette resultatet trekkes den økte egenvekten på det alternative chassiset, pluss særlig vekten på ev. obligatorisk tyngre motorvarianter (f.eks. 180 PS).

MERKNADER

Tekniske data per mars 2025, gyldig fra 1. mars 2025

Denne brosjyren viser serieproduksjonens status på trykketidspunktet. Til tross for nøye gjennomgang kan trykkfeil forekomme. Vi forbeholder oss retten til å endre utstyr eller forbedre produktene i løpet av modellåret. Før en kontrakt inngås, vennligst kontakt en av våre autoriserte CARADO-forhandlere for oppdatert informasjon om gjeldende produkt- og seriestatus.

Noen av kjøretøyene vises med ekstrautstyr. Informasjonen tilsvarer europeiske typegodkjenningsbestemmelser; disse kan endres frem til kjøpet eller levering av kjøretøyet. Din CARADO-forhandler gir deg gjerne informasjon om eventuelle endringer og standard leveringsomfang.

Carado GmbHs tetthetsgarantivilkår gjelder. Ved publisering av disse tekniske dataene mister alle tidligere prislister og brosjyrer sin gyldighet. Opphavsretten tilhører Carado GmbH.
Trykkfeil og feil i de tekniske dataene forbeholdes.

FOTNOTER

1 Før avreise, sørg for at ferskvannstanken ikke inneholder mer enn 20 l.

2 Tetthetsgarantibetingelsene til Carado GmbH gjelder.

3 Dusjutstyr inkluderer: Uttrekkbart dusjhode, dusjholder, dusjforheng og føringsskinne. For svingbad (variobad) uten dusjforheng og føringsskinne.

4 Ikke i kombinasjon med Maxi chassis og/eller automatgir.

5 Kun tilgjengelig i kombinasjon med automatgir, chassis-pakke og digital-pakke. Saftey pakke er allerede inkludert.

6 I kombinasjon med Maxi chassis er støtfangeren lakkert, og skidplate i svart er ikke mulig.

7 Kun i forbindelse med Co-Driver pakken.

8 Ikke i kombinasjon med kabelpreparering for solcelleanlegg.

9 Combi 4 dieselvarmer i CV601 uten digitalt betjeningspanel.

10 Ikke i kombinasjon med sovetak.

11 Ikke i kombinasjon med CVE 540 med sovetag.

12 Inkludert 16" stålfelger.

13 Ved bestilling av "sengeombygging i sittegruppen" på V132 gjør vi oppmerksom på at garderobeskapet i oppholdsrommet vil bli erstattet av en sidesitteplass inkl. overskap.

14 For T447, I447, I449.

15 Unntatt T447, T457, T459, I447, I449, A361, A464.

16 Unntatt T338, T338 ED25, I338.

17 I A132, T448, T338, T338 ED25 og I338.

18 I T447 ED25, T449 ED25, T447, T457, T459, I447 og I449.

19 I T135.

20 Unntatt T135.

21 Unntatt T338, T338 ED25, T448, I338, A132, A361, A464.

22 Kun i kombinasjon med Optikk Pakke 1 | Lakkert støtfanger og Optikk Pakke 2 | Aluminiumsfelger.

23 Ved bestilling av "5. sete på sidebenken med sikkerhetsbelte" er den innvendige oppbevaringsklaffen utelatt. Et valgfritt 5. sete må betraktes som et vanlig sete ved beregning av minste nyttelast og passasjermasse. For at du skal få 5. plassen må det sikres at minimumsnyttelasten opprettholdes og at alle andre lovlige masseverdier respekteres. Ta kontakt med våre forhandlere for detaljert informasjon

24 Inkludert i assistansepakken for Maxi chassis.

25 Ved bestilling av sengeombygging i sittegruppen gjør vi oppmerksom på at adkomsten til sengen i de integrerte modellene skjer via sidesittebenken.

26 Fjerning av det nedre vinduet på A361.

27 A361, A464.

Kontakt

Carado GmbH
Ölmühlestraße 6
88299 Leutkirch im Allgäu

Phone: +49 7561 9097 300
Fac: +49 7561 9097 400

info@carado.com
www.carado.com

A company of the Erwin Hymer Group.

CARADO ORIGINALTILBEHØR*
MER KOMFORT PÅ REISEN!

Carado sitt vannfilter clearliQ travel sikrer hygienisk rent vann når du er på farten – pålitelig, lukt- og smaksnøytraliserende og enkelt å bytte.

Våre utvendige isolasjonsmatter gir optimal varmebeskyttelse om vinteren og effektiv solbeskyttelse om sommeren – enkle å montere og passer til alle kjøretøy med Fiat-chassis.

Og med vår praktiske barneseng kan du skape ekstra soveplass i Fiat-kjøretøyet: lettmontert, plassbesparende og ideell for barn med sinn bæreevne på 50 kg.

VANNFILTERET CLEARLIQ TRAVEL POWERED BY GRÜNBECK

ARTIKKEL	EGNET FOR MODELLSERIE	VARENR.	VEKT*
Vannfilter clearliQ travel drevet av Grünbeck	Delintegrert Fiat Alkover Bybobil Fiat Helintegrert Vans Bybobil Ford Delintegrert Ford	8502066	1,34 kg
Erstatningspatron, enkelt-pakke		8502169	1 kg
Erstatningspatron, dobbelt-pakke		8502170	1 kg (per kassett)

UTVENDIGE ISOLASJONSMATTER

ARTIKKEL	EGNET FOR MODELLSERIE	VARENR.	VEKT*
Utvendig isolasjon	Helintegrert	8502181	4,1 kg
Utvendig isolasjon	Delintegrerte Bybobiler Van	3333946	3,1 kg

BARNESENG

ARTIKKEL	EGNET FOR MODELLSERIE	VARENR.	VEKT*
Barneseng Varianter av Fiat	Kjøretøy med originalt Fiat-førerhus	3542687	10,5 kg

carado-original-zubehör.com/en

INFOR-MASJON

*Varene som står oppført i denne kategorien er originaldeler og -tilbehør fra Carado som er ettermontert på kjøretøyet etter levering fra fabrikken og som ikke er produsentens ansvar. Originaldeler og -tilbehør fra Carado som ettermonteres på kjøretøyet, påvirker lastkapasiteten og aksellastene. Vær oppmerksom på at den teknisk tillatte totalvekten for kjøretøyet og den teknisk tillatte totalvekten på akselen ikke må overskrides, selv etter at Carado originaldeler og -tilbehør er montert. Du finner mer informasjon og forklaringer om vektspørsmål i salgsdokumentasjonen og på produsentens nettsted.

JURIDISK INFORMASJON
OM VEKTRELATERT INFORMASJON

Vektangivelsene og -kontrollene for bobiler er enhetlige innenfor EU og oppført i kommisjonens gjennomføringsforordning (EU) 2021/535 (til juni 2022: Kommisjonens gjennomføringsforordning (EU). 1230/2012). Nedenfor har vi sammenfattet og forklart de viktigste begrepene og lovbestemte kravene fra denne forordningen. Hos våre forhandlere og av Carado-konfiguratoren på nettstedet vårt får du mer hjelp når det gjelder konfigurasjon av kjøretøyet.

1. TEKNISK TILLATT TOTALVEKT

Kjøretøyets teknisk tillatte totalvekt (også: teknisk tillatte maksimalvekt i lastet tilstand) (f.eks. 3500 kg) er produsentens vektspesifikasjon som kjøretøyet ikke må overskride. Opplysninger om teknisk tillatt totalvekt for den modellen som du har valgt, finner du i tekniske data. Hvis kjøretøyet i praktisk kjøredrift overskrider den teknisk tillatte totalvekten, er dette en lovovertredelse som kan straffes med bøter.

2. VEKT I KJØREKLAR TILSTAND

Enkelt sagt er vekten i kjøreklar tilstand basiskjøretøyet med standardutstyr pluss en lovfestet spesifisert standardvekt på 75 kg for føreren. Dette omfatter først og fremst følgende punkter:

- vekten av det tomme kjøretøyet pluss ettermonteringer inkludert alle driftsstoffer, som smørefett og olje samt kjølevæske,
- standardutstyr, dvs. alle utstyrsgjenstander som er del av leveringsomfanget og som er montert fra fabrikken,
- ferskvannstank fylt 100 % i kjøredrift (kapasitet iht. produsentens angivelser, 20 liter) og aluminiumsflaske med flytende gass fylt 100 % med en vekt på 16 kg,
- drivstofftank fylt 90 % samt drivstoff,
- føreren, hvis vekt – uavhengig av faktisk vekt – er satt til 75 kg som standard ifølge EU-rett.

Opplysninger om vekt i kjøreklar tilstand for hver modell finner du i våre salgsdokumenter. Det som er viktig er at den verdien som er oppført i salgsdokumentene angående vekt i kjøreklar tilstand, er en standardverdi som ble spesifisert i typegodkjenningsprosessen og som ble kontrollert av myndighetene. Det er rettslig tillatt og mulig at vekten av det kjøretøyet i kjøreklar tilstand som er levert til deg, kan avvike fra den nominelle verdien som er oppført i salgsdokumentene. Lovbestemt, tillatt toleranse utgjør ± 5 %. Dette betyr at EU-lovgiver tar med i beregningen at det kan forekomme vektvariasjoner på leverte deler samt visse variasjoner som skyldes prosess- og værbetingelser når det gjelder vekt i kjøreklar tilstand. Vektavvikene kan illustreres utfra en eksempelberegning:

- Vekt i kjøreklar tilstand iht. salgsdokumentene: 2850 kg
- Lovbestemt tillatt toleranse på ± 5 %: 142,50 kg
- Lovbestemt tillatt margin for vekt i kjøreklar tilstand: 2707,50 kg til 2992,50 kg

Den konkrete marginen for tillatte vektavvik finner du i de tekniske dataene for hver modell. Carado bestreber seg veldig på å redusere vektvariasjonene til en så lav minimumsverdi som produksjonsteknisk er mulig. Derfor er det svært sjelden at det forekommer avvik i marginens øvre eller nedre ende, men det er teknisk ikke mulig å utelukke dette fullstendig, til tross for alle optimaliseringer. Derfor blir kjøretøyets faktiske vekt samt overholdelse av tillatt toleranse kontrollert av Carado gjennom veiing ved produksjonsslutt.

3. PASSASJERVEKT

Produsenten beregner passasjervekten med en standardverdi på 75 kg for hver person, uavhengig av hvor mye personene faktisk veier. Førervekten er allerede en del av kjøretøyets vekt i kjøreklar tilstand (se nr. 2 over) og beregnes derfor ikke på nytt. For en reisemobil som er tillatt for fire personer utgjør passasjervekten følgelig 3 · 75 kg = 225 kg.

4. TILLEGGSUTSTYR OG FAKTISK VEKT

Som tilleggsutstyr (også: spesialutstyr eller ekstrautstyr) teller, iht. juridisk definisjon, også alle valgfrie utstyrsdeler som ikke er inkludert i standardutstyret, som på produsentens ansvar – dvs. fra fabrikken – monteres på kjøretøyet og som kan bestilles av kunden (f.eks. markise, sykkel- eller motorsykkelholder, satellittanlegg, solcelleanlegg, stekeovn osv.). Opplysninger om enkelt- eller pakkevekt på det bestillbare tilleggsutstyret finner du i våre salgsdokumenter. Utfra denne definisjonen er annet tilbehør som ettermonteres av forhandleren eller deg selv på kjøretøyet ditt etter levering fra fabrikken, ikke del av tilleggsutstyret.

Kjøretøyets vekt i kjøreklar tilstand (se nr. 2 over) og vekten på tilleggsutstyr som fabrikken monterer på kjøretøyet, betegnes samlet som faktisk vekt. Under punkt 13.2 i samsvarssertifikatet (Certificate of Conformity, CoC) finner du de angivelsene som gjelder for ditt kjøretøy etter levering. Vær oppmerksom på at også disse angivelsene er en standardisert verdi. Siden det gjelder en lovbestemt, tillatt toleranse på ± 5 % (se nr. 2) for vekten i kjøreklar tilstand – som element for faktisk vekt – kan den faktiske vekten avvike tilsvarende i forhold til angitt, nominell vekt.

5. NYTTELAST OG MINSTE NYTTELAST

Montering av tilleggsutstyr er også gjenstand for tekniske og rettslige grenser: Det kan kun bestilles og fabrikkmonteres så mye tilleggsutstyr at det fremdeles er tilstrekkelig ledig plass til bagasje og annet tilbehør (såk. nyttelast), uten at teknisk tillatt totalvekt overskrides. Nyttelasten beregnes ved å trekke vekten i kjøreklar tilstand (nominell verdi iht. salgsdokumentene, se nr. 2 over), tilleggsutstyrvekten og passasjervekten (se nr. 3 over) fra teknisk tillatt totalvekt (se nr. 1 over). For reisemobiler forutsetter EU-regelverket en fastlagt minste nyttelast, som minst må være igjen for bagasje eller annet tilbehør som fabrikken ikke har montert. Minste nyttelast beregnes som følger:
Minste nyttelast i kg ≥ 10 · (n + L)
Her gjelder: “n” = maks. antall passasjerer utenom føreren, og “L” = kjøretøyets totale lengde i meter.
For en 6 m lang reisemobil som er tillatt for 4 personer utgjør minste nyttelast altså f.eks. 10 kg · (4 + 6) = 100 kg.

For at minste nyttelast skal kunne overholdes, foreligger det en maksimalt bestillbar kombinasjon av tilleggsutstyr for hver kjøretøymodell. I eksempelet over med en minste nyttelast på 100 kg vil f.eks. tilleggsutstyrets totalvekt på et kjøretøy som er tillatt for fire personer og en vekt på 2850 kg i kjøreklar tilstand utgjøre maksimalt 325 kg:

3500 kg	teknisk tillatt totalvekt
– 2850 kg	vekt i kjøreklar tilstand
– 3 · 75 kg	passasjervekt
– 100 kg	minste nyttelast
= 325 kg	tillatt totalvekt på tilleggsutstyr

Det er viktig å være klar over at denne beregningen av vekt i kjøreklar tilstand baserer seg på den standardverdien som er spesifisert i typegodkjenningsprosessen, uten at det tas hensyn til de tillatte avvikene for vekt i kjøreklar tilstand (se nr. 2 over). Hvis tilleggsutstyrets tillatte totalvekt (i eksempelet) på 325 kg tilnærmet eller fullstendig fylles opp, kan det ved et vektavvik hende at den anslåtte minste nyttelasten på 100 kg riktignok fremdeles er riktig i forhold til standardverdien på vekten i kjøreklar tilstand, men at det faktisk ikke lenger foreligger tilsvarende lastemulighet. Nedenfor har vi oppført enda et eksempel på en beregning av vekten på et kjøretøy som er tillatt for fire personer, hvis faktiske vekt i kjøreklar tilstand ligger 2 % over nominell verdi:

3500 kg	teknisk tillatt totalvekt
– 2907 kg	kg faktisk målt vekt i kjøreklar tilstand (+ 2 % i forhold til angitt verdi på 2850 kg)
– 3 · 75 kg	passasjervekt
– 325 kg	tilleggsutstyr (tillatt totalvekt)
= 43 kg	faktisk lastemulighet (< minste nyttelast på 100 kg)

For å unngå en slik situasjon reduserer Carado den tillatte totalvekten på samtlig bestillbart, modellrelatert tilleggsutstyr enda mer. Begrensningen for tilleggsutstyr skal garantere at minste nyttelast, dvs. lovbestemt spesifisert fri vekt for bagasje og ettermontert tilbehør, faktisk står til disposisjon som tilleggslast for levert Carado. Siden vekten av et bestemt kjøretøy først kan konstateres ved veiing etter produksjonsslutt, kan det i svært få tilfeller skje at minste nyttelast ikke lengre kan garanteres ved produksjonsslutt, til tross for denne begrensningen av tilleggsutstyr. For å garantere minste nyttelast selv i slike tilfeller kontrollerer Carado, sammen med forhandleren og deg, om man skal øke nyttelasten i kjøretøyet, f.eks. ved å redusere tillatt antall personer eller fjerne tilleggsutstyr, før kjøretøyet leveres.

6. HVORDAN TOLERANSENE FOR VEKT I KJØREKLAR TILSTAND HAR KONSEKVENSER FOR NYTTELASTEN

Også uavhengig av minste nyttelast bør du ta hensyn til at uunngåelige, produksjonsbetingede variasjoner i vekten i kjøreklar tilstand – både oppover og nedover – gjengir hvordan dette virker inn på gjenværende lastemulighet: Hvis du bestiller kjøretøyet i eksempelet (se nr. 3 over), f.eks. med tilleggsutstyr med en totalvekt på 150 kg, resulterer dette i en anslått nyttelast på 275 kg basert på standardverdien på vekten i kjøreklar tilstand. Den faktiske lastemuligheten du har til disposisjon kan avvike fra denne verdien og være høyere eller lavere på grunn av toleransene. Hvis den tillatte vekten på kjøretøyet ditt i kjøreklar tilstand er 2 % høyere enn det som er angitt i salgsdokumentene, blir lastemuligheten redusert fra 275 kg til 218 kg:

3500 kg	teknisk tillatt totalvekt
– 2907 kg	faktisk målt vekt i kjøreklar tilstand (+ 2 % i forhold til angitt verdi på 2850 kg)
– 3 · 75 kg	passasjervekt
– 150 kg	bestilt tilleggsutstyr for gjeldende kjøretøy
= 218 kg	faktisk lastemulighet

For å sikre at beregnet nyttelast faktisk foreligger bør du for sikkerhets skyld ta mulige og tillatte toleranser for vekten i kjøreklar tilstand med i beregningen når du konfigurerer kjøretøyet.

Dessuten anbefaler vi at du veier den ferdig lastede reisemobilen før hver reise på en automatisk vekt og tar hensyn til passasjerenes individuelle vekt for å fastslå om den teknisk tillatte totalvekten og den teknisk tillatte totalvekten på akselen overholdes.

Alltid
oppdatert.

Abonner
på vårt
nyhetsbrev!